John Frandsen

Advent

Liturgisk musik til 1. søndag i Advent for kor og orgel

Bestilt af Herning Kirkes Drengekor
med tilskud fra Statens Kunstfond

August 2011

www.johnfrandsen.eu

John Frandsen
Advent

Indholdsfortegnelse

Introitus: Løft jeres hoveder, I porte side 1

Fællessalme: Hvorledes skal jeg møde side 19

Fællessalme: Glæd dig, Zion, glæd dig, jord! side 28

Fællessalme: Blomstre som en rosengård side 31

Prædikenmotet: Bryd ud i fryderåb (Ps. 100) side 37

Altergangsmusik

- Herrens Ånd er over mig side 42
- Fryd dig, du Kristi brud side 48
- Kære Gud, kære Gud side 53
- Gør dig rede, bliv lys! side 58

Korsvar: Amen side 66

Fællessalme: Vær velkommen, Herrens år! side 67

Postludium: Toccata over "Af højheden oprunden er" side 72

Introitus
Løft jeres hoveder, I porte!

John Frandsen, 2011

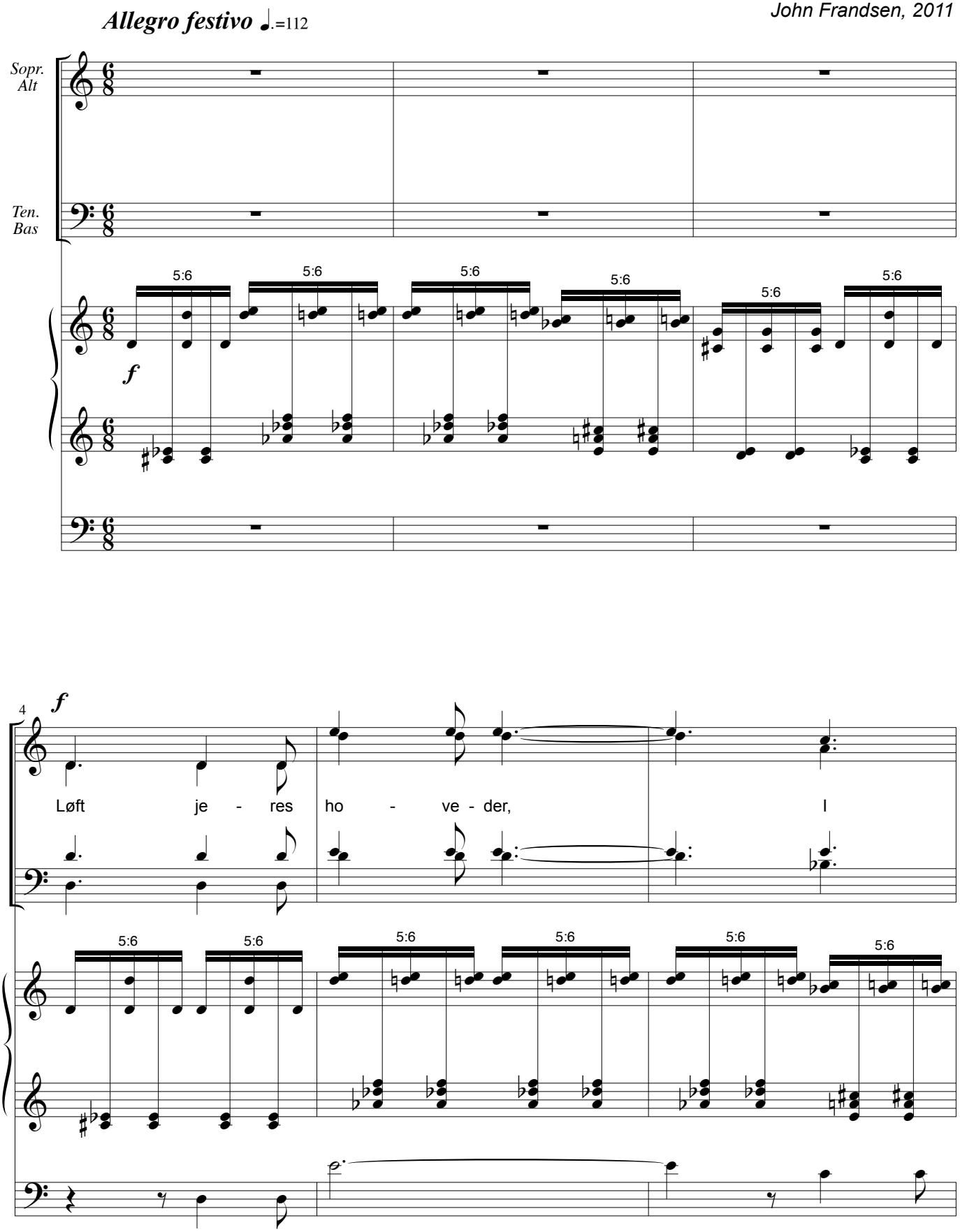

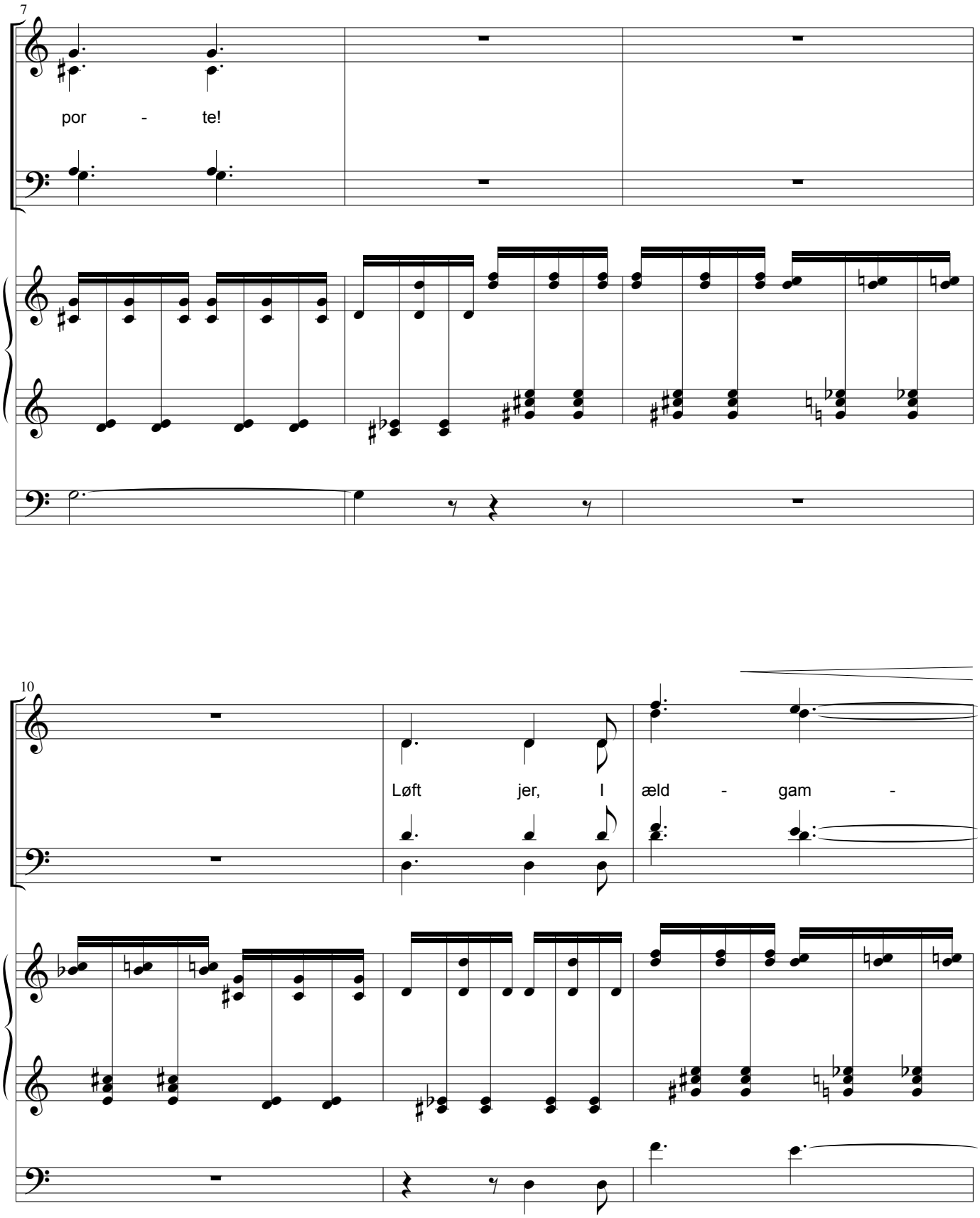
7
por - te!
10
Løft jer, I æld - gam -

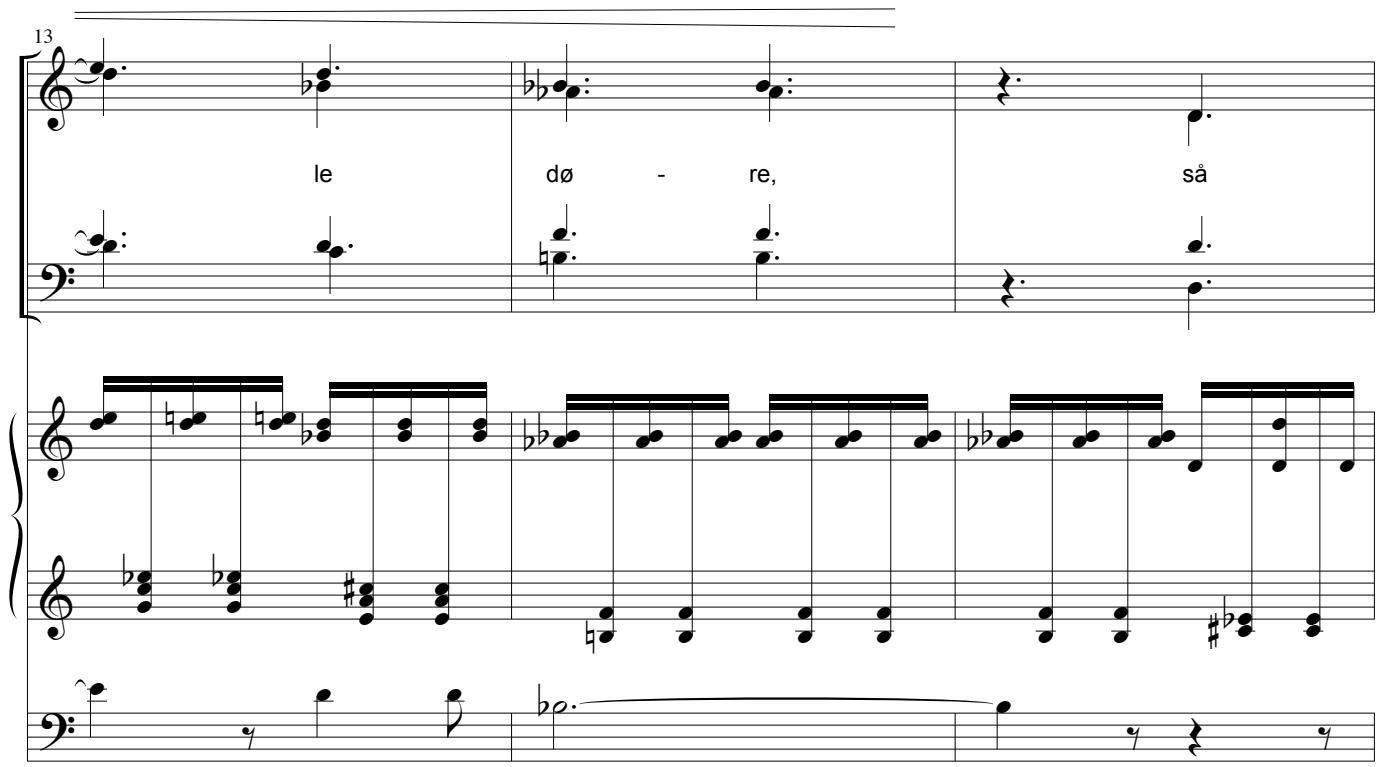
13
le dø - re, så

16
ff
æ - rens kon - ge kan

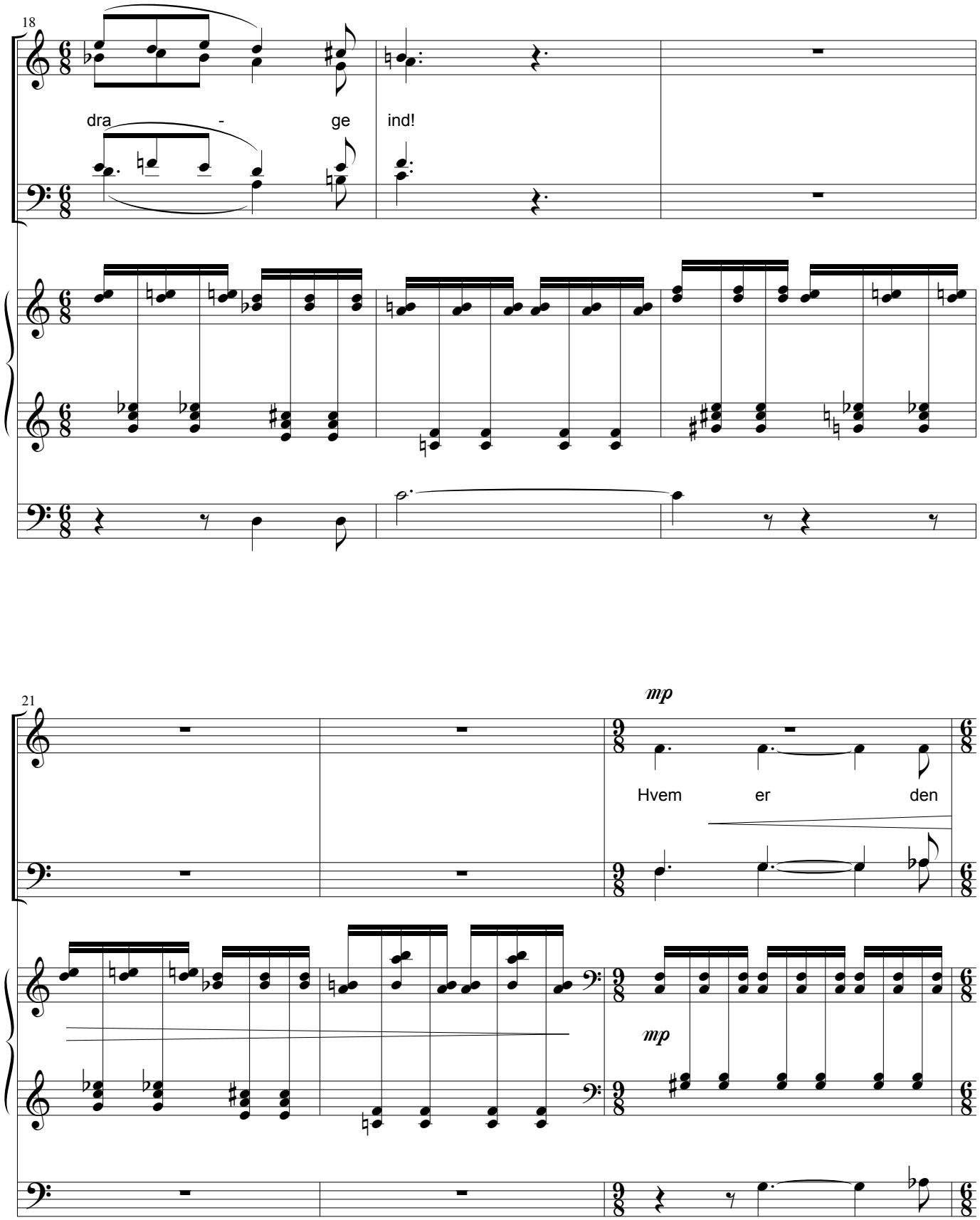
18
dra - ge ind!
21
mp
Hvem er den
mp

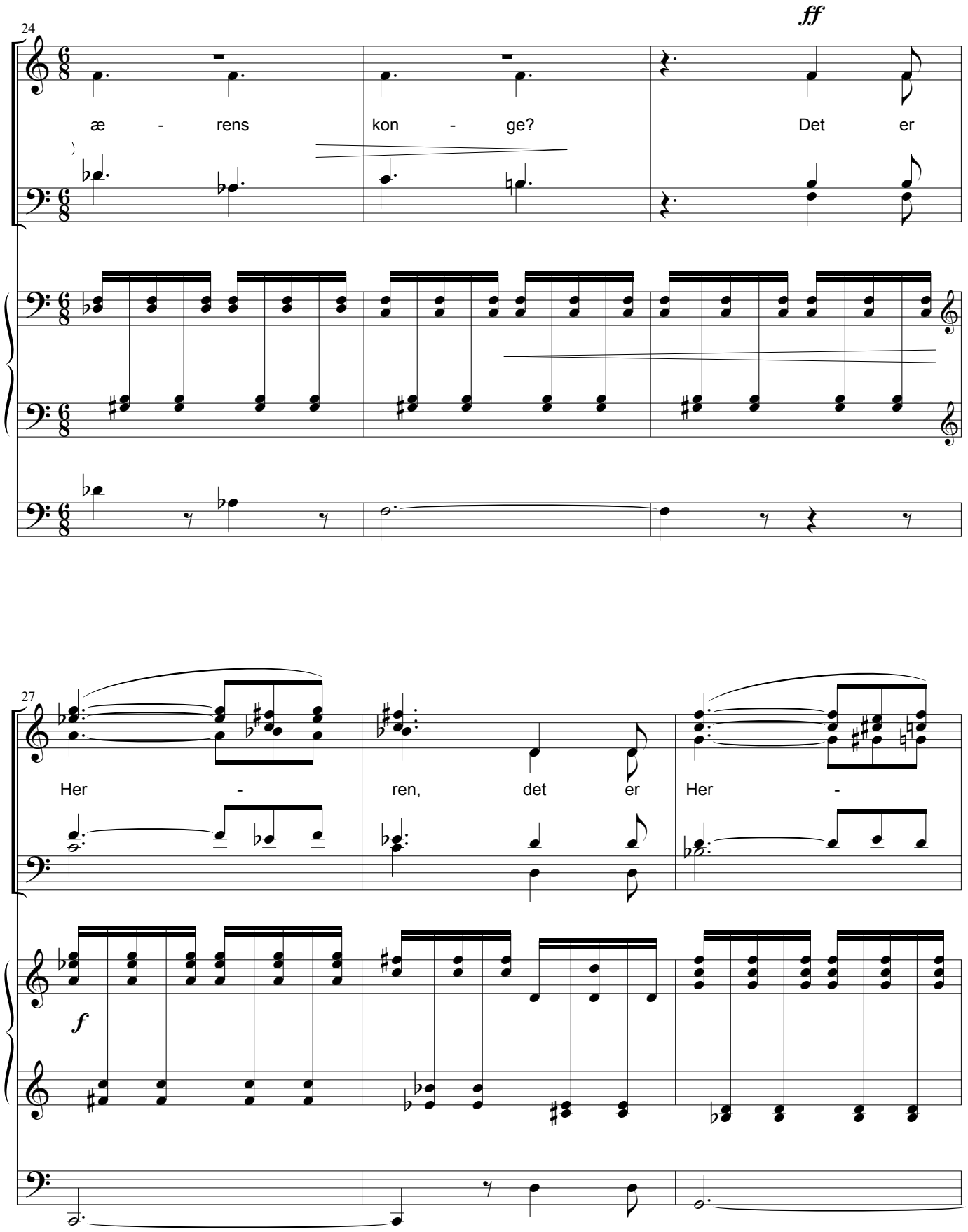
24
ff
æ - rens kon - ge? Det er
27
Her - ren, det er Her -
f

30

ren, stærk og væl - dig,

33

Her - ren, væl - dig i

36

mf

krig.

39

f

Løft je - res ho - ve - der,

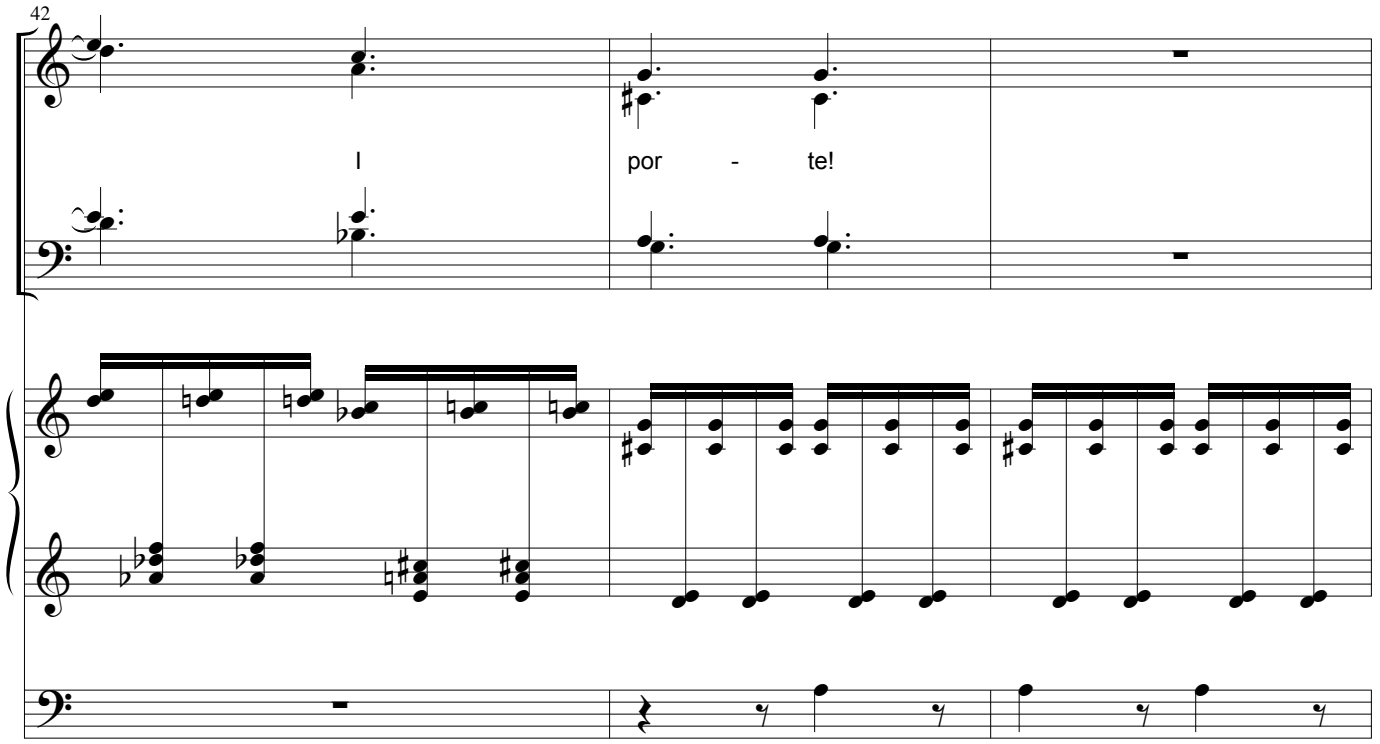
42
I por - te!

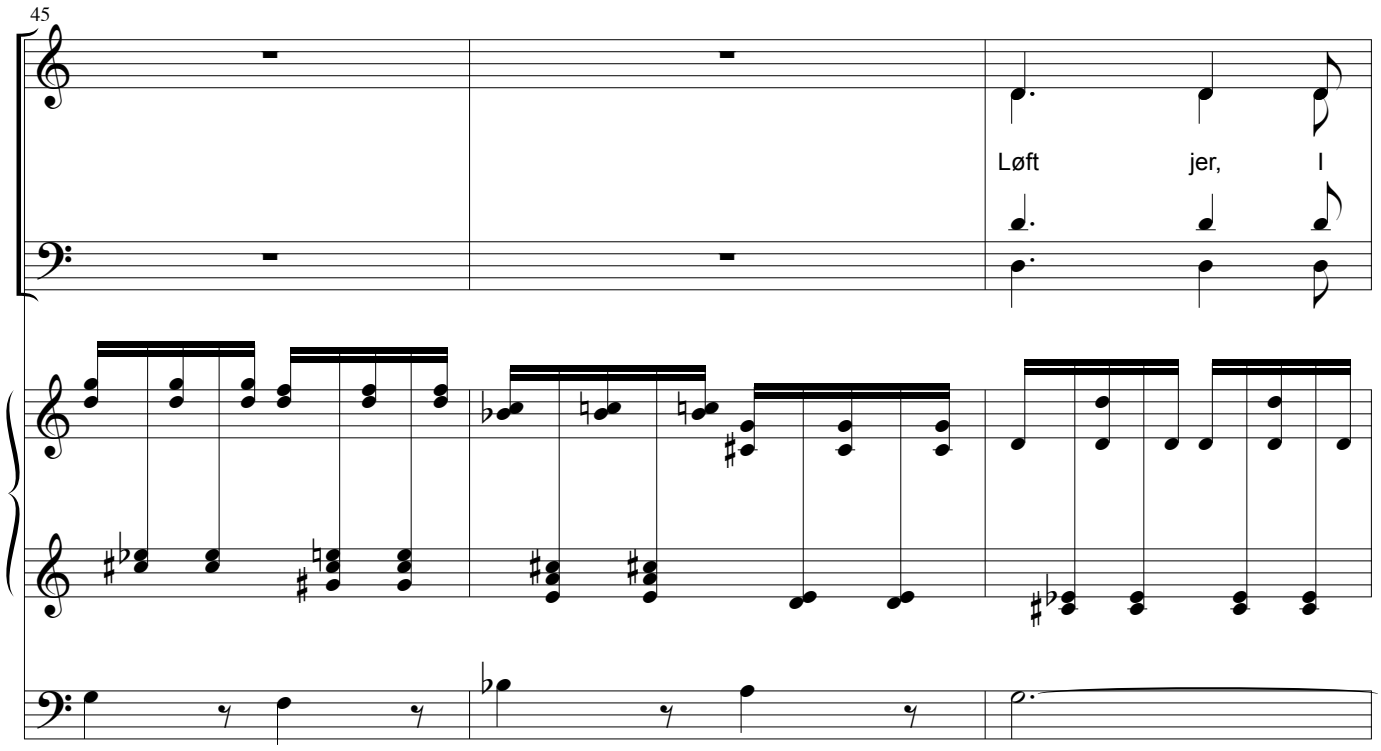
45
Løft jer, I

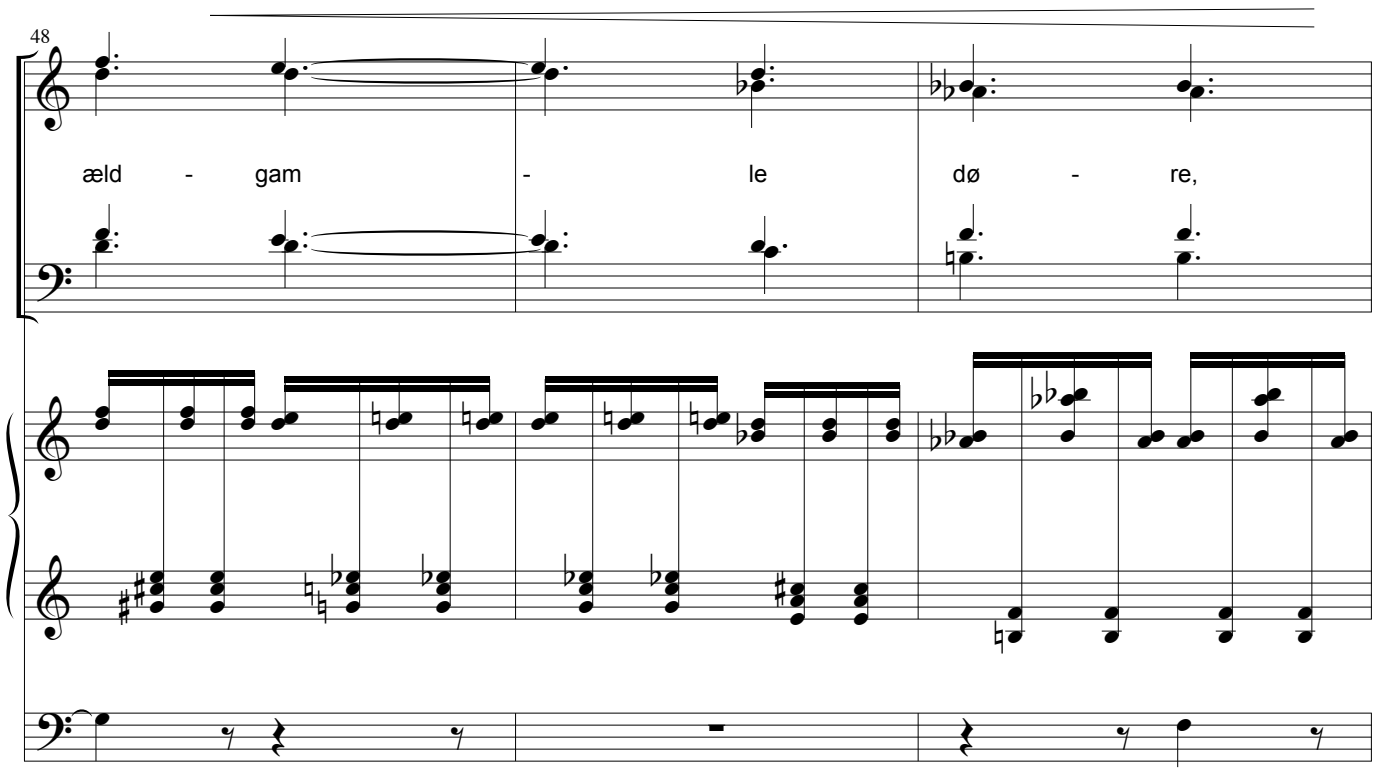
48
æld - gam - le dø - re,

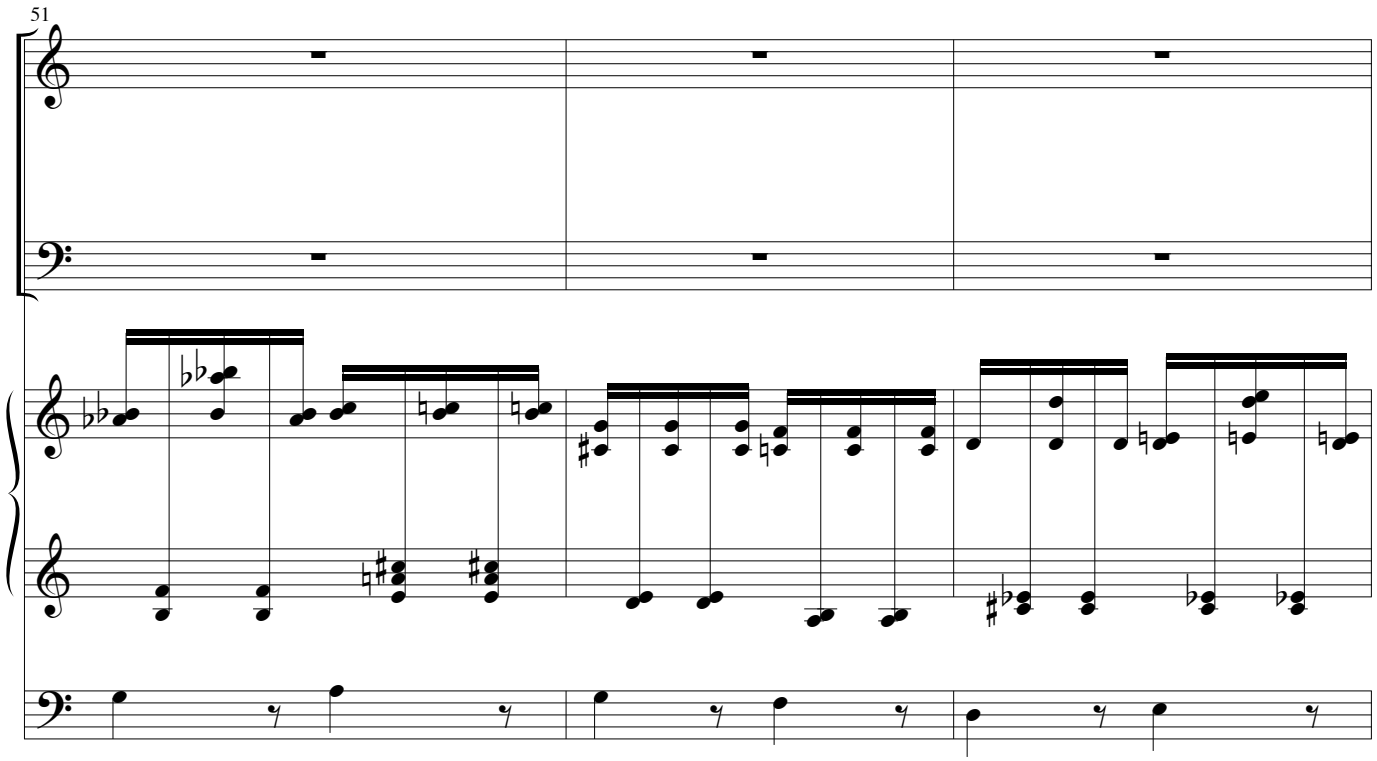
51

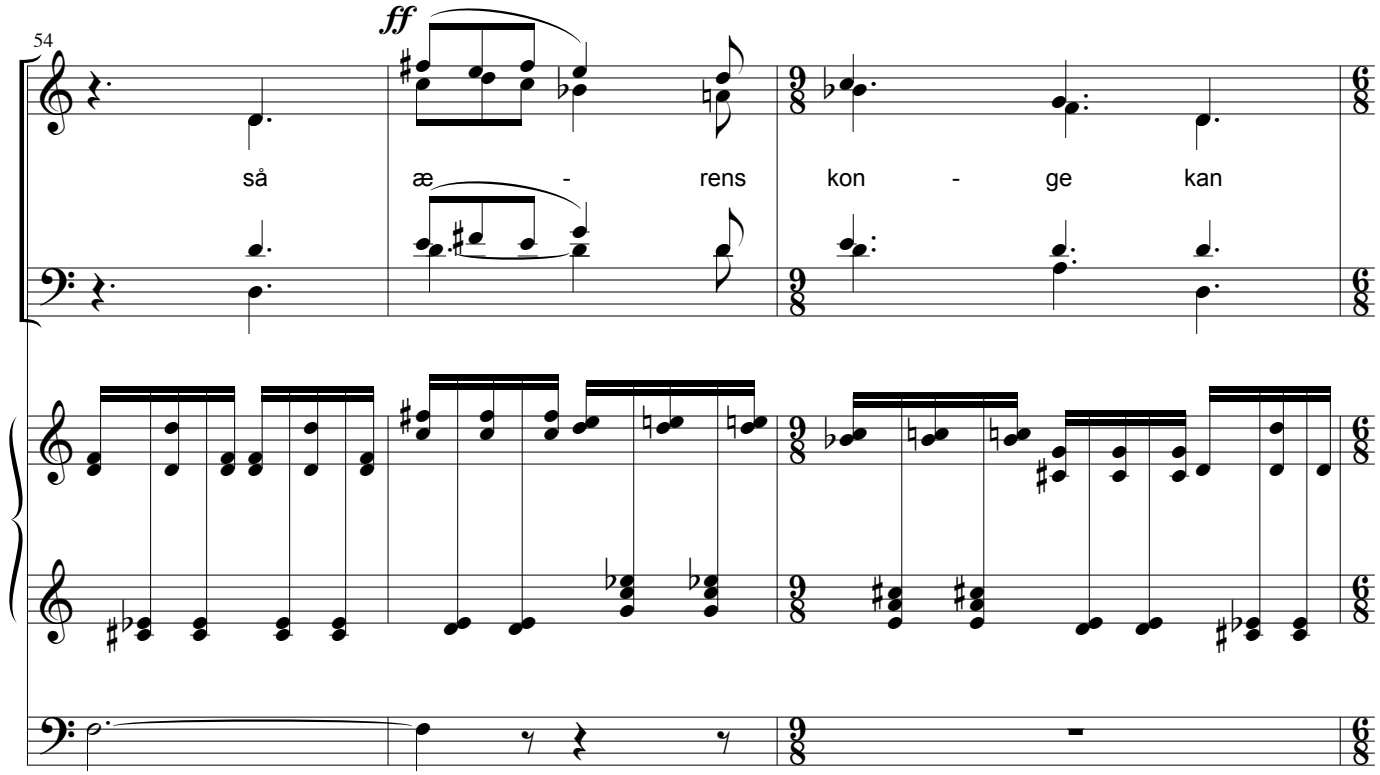
54
ff
så æ - rens kon - ge kan

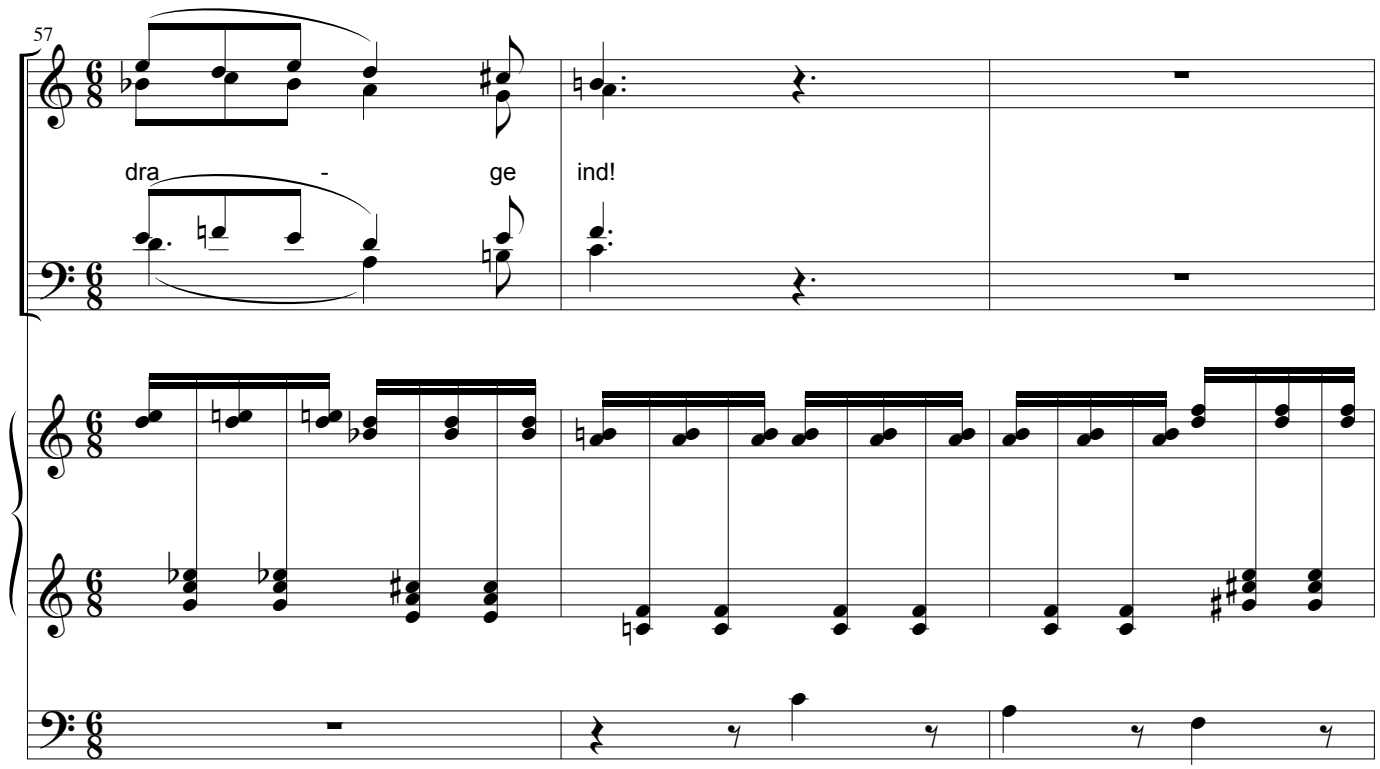
57
dra - ge ind!

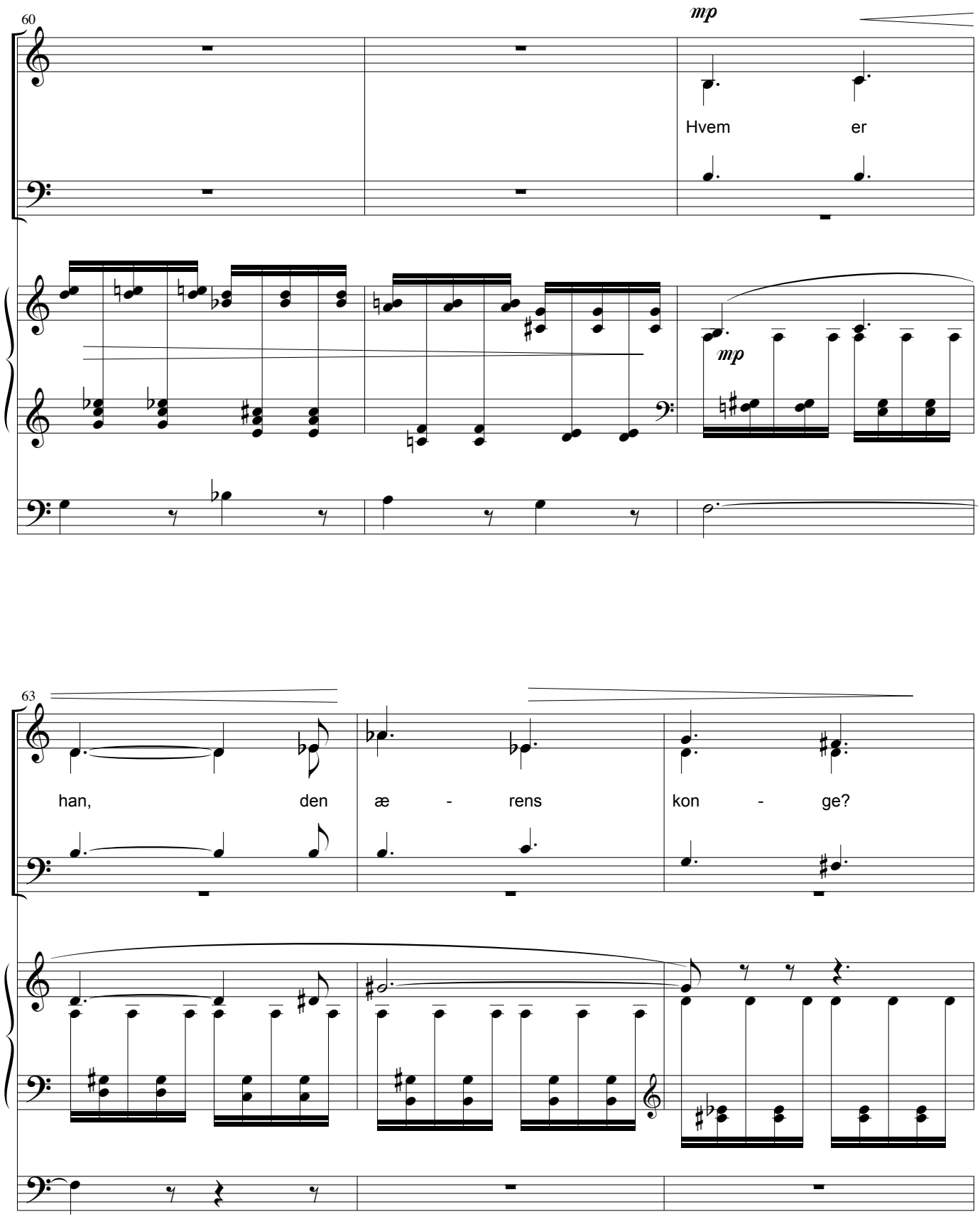
60
mp
Hvem er
mp
63
han, den æ - rens kon - ge?

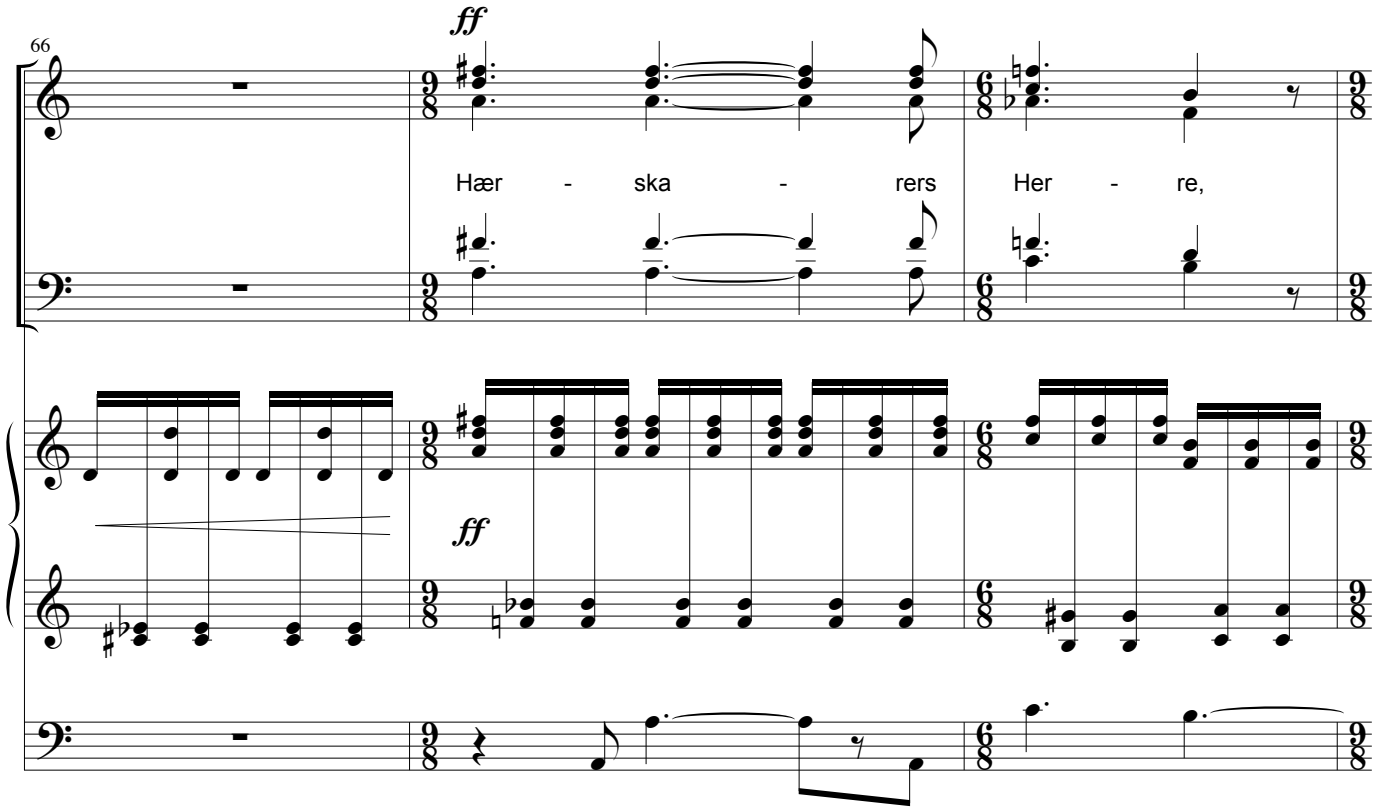
66
ff
Hær - ska - rers
Her - re,
ff

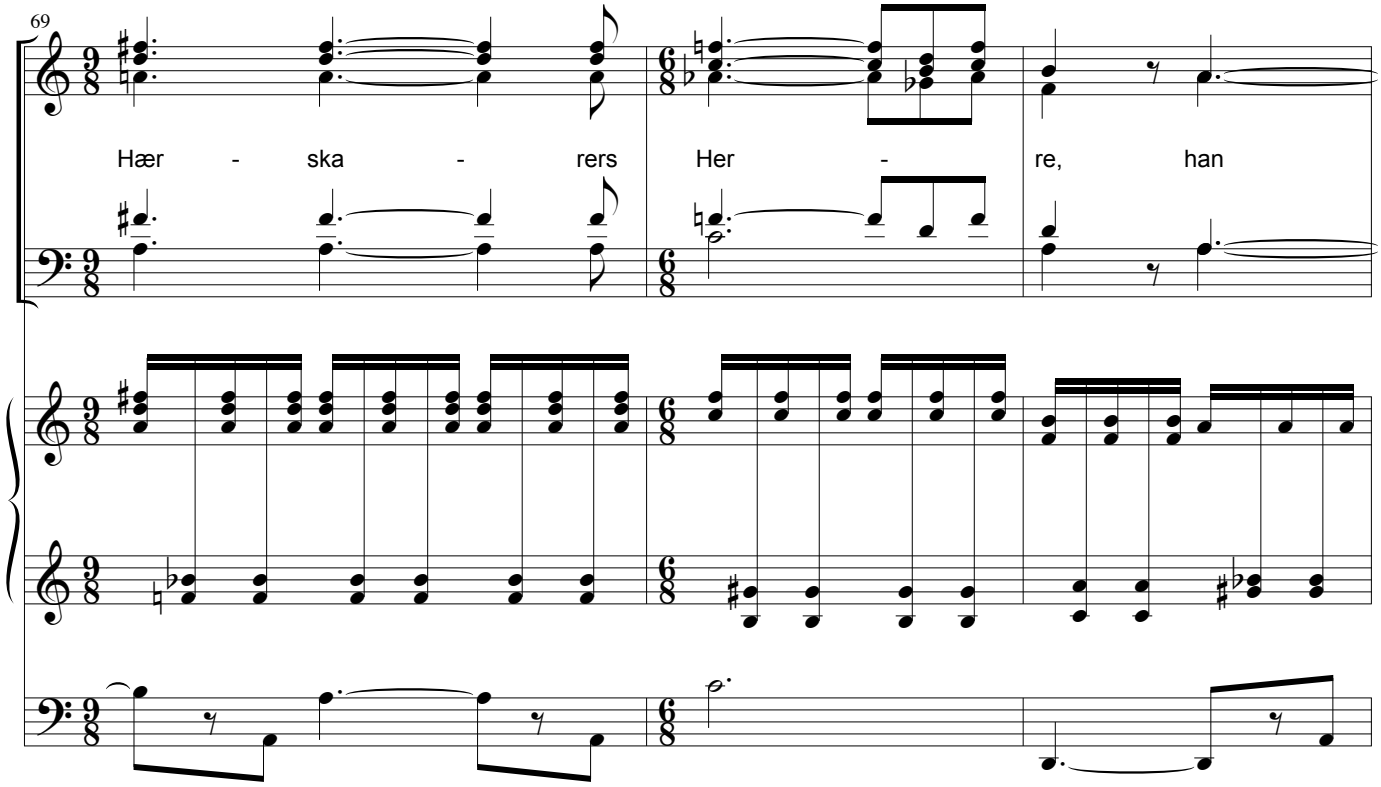
69
Hær - ska - rers
Her - re, han

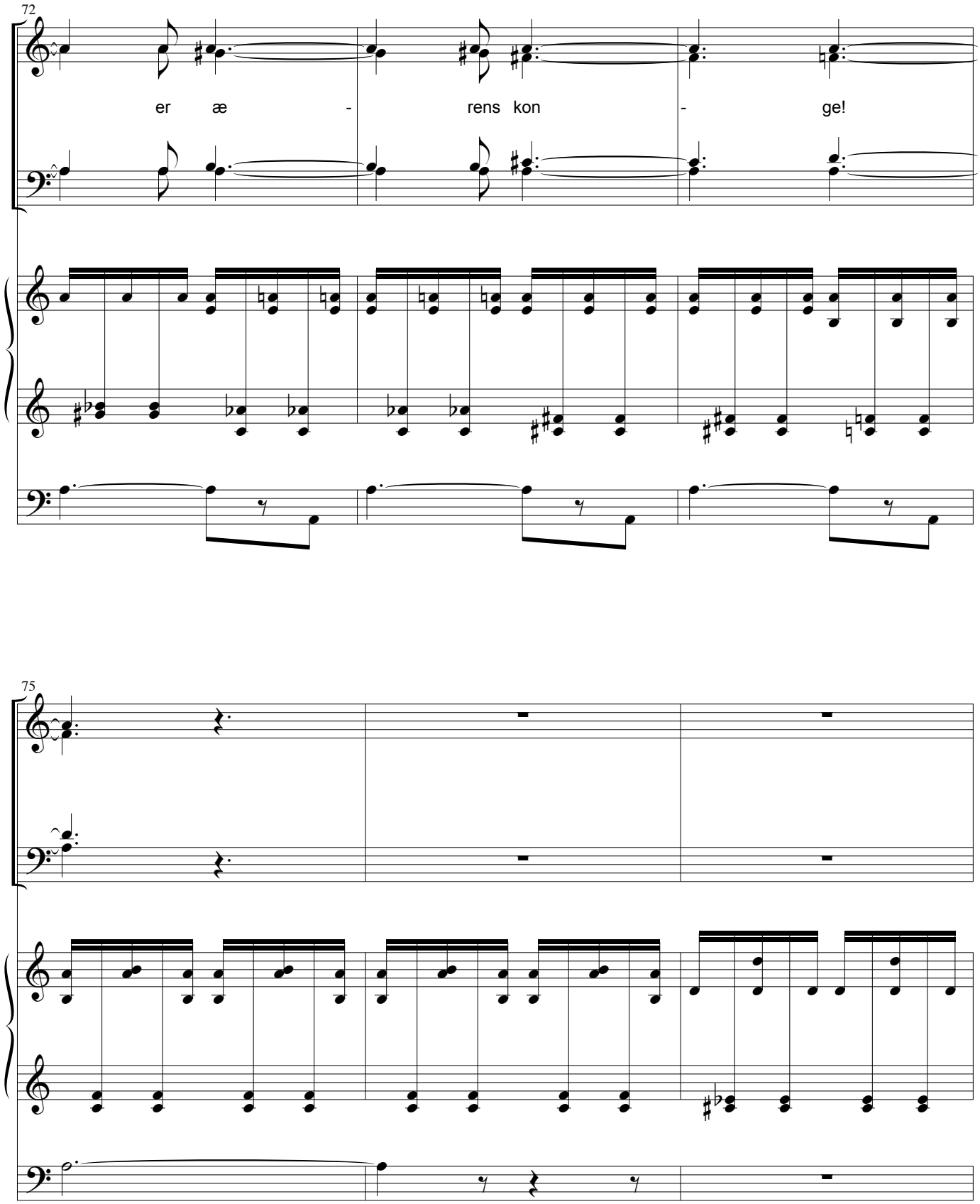
72
er æ - rens kon - ge!
75

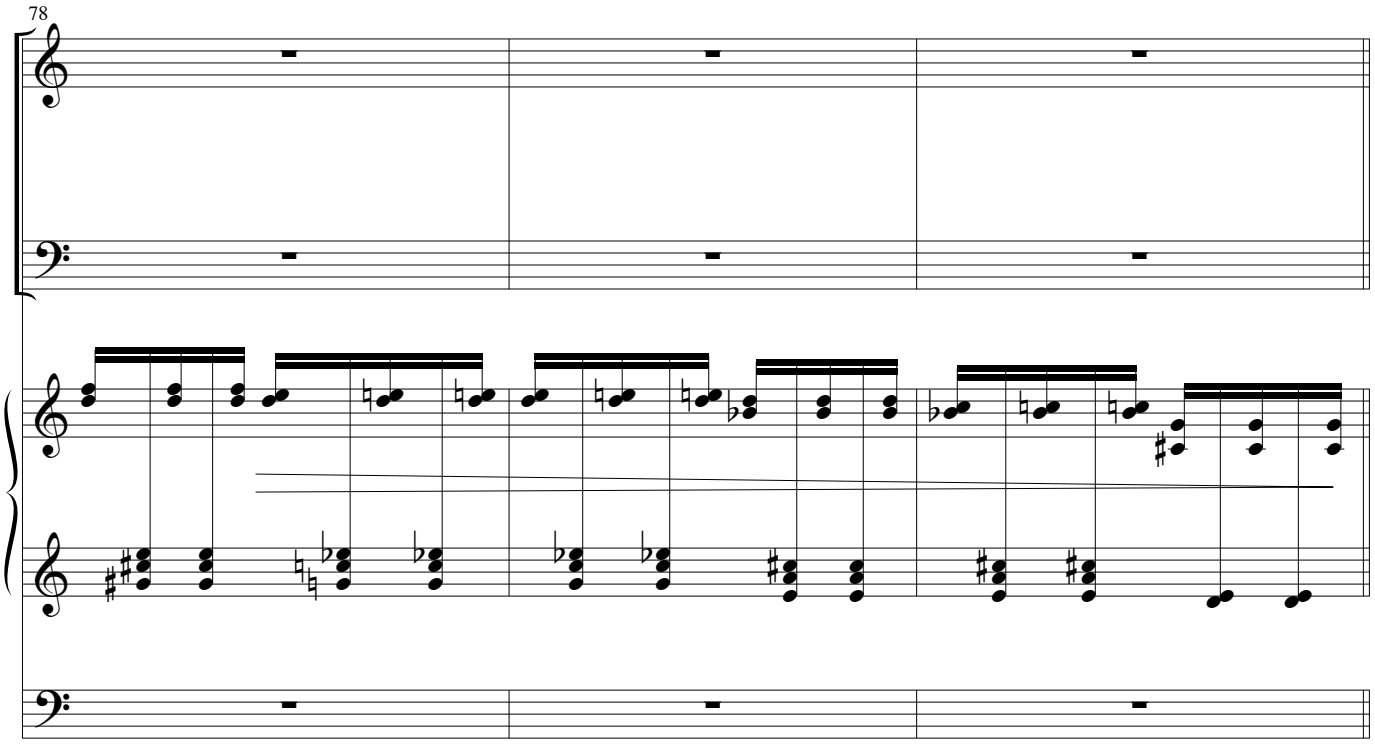

Chorale

f *(Kor og menighed - evt. unis.)*

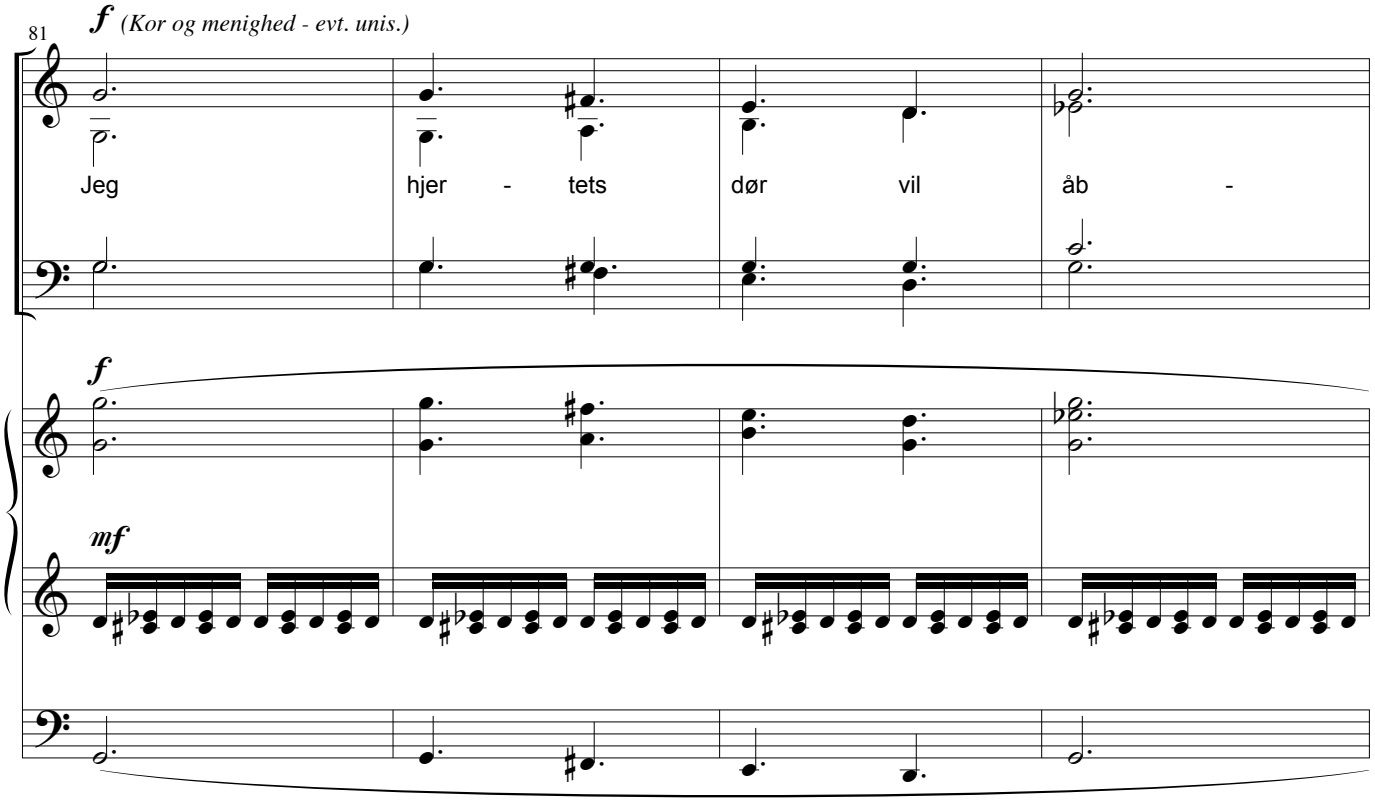

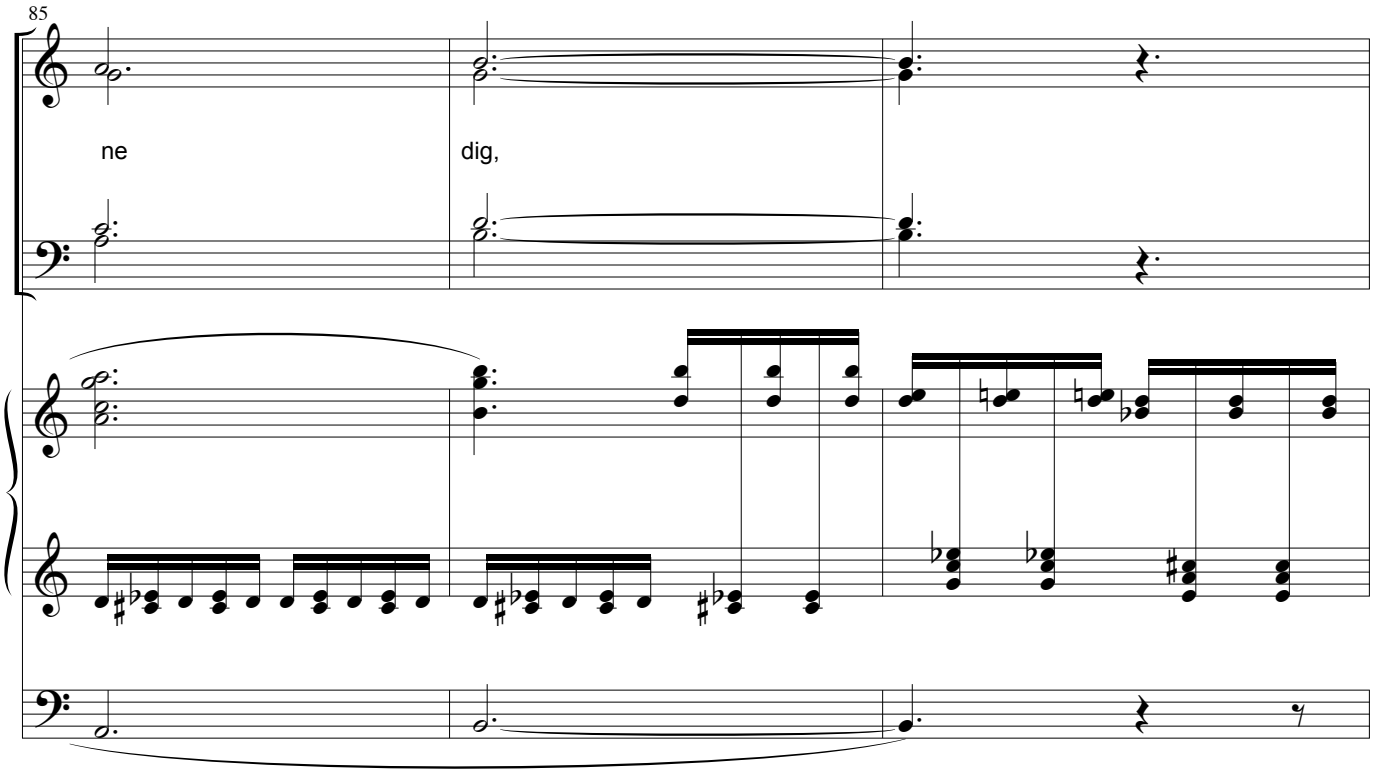
85
ne
dig,

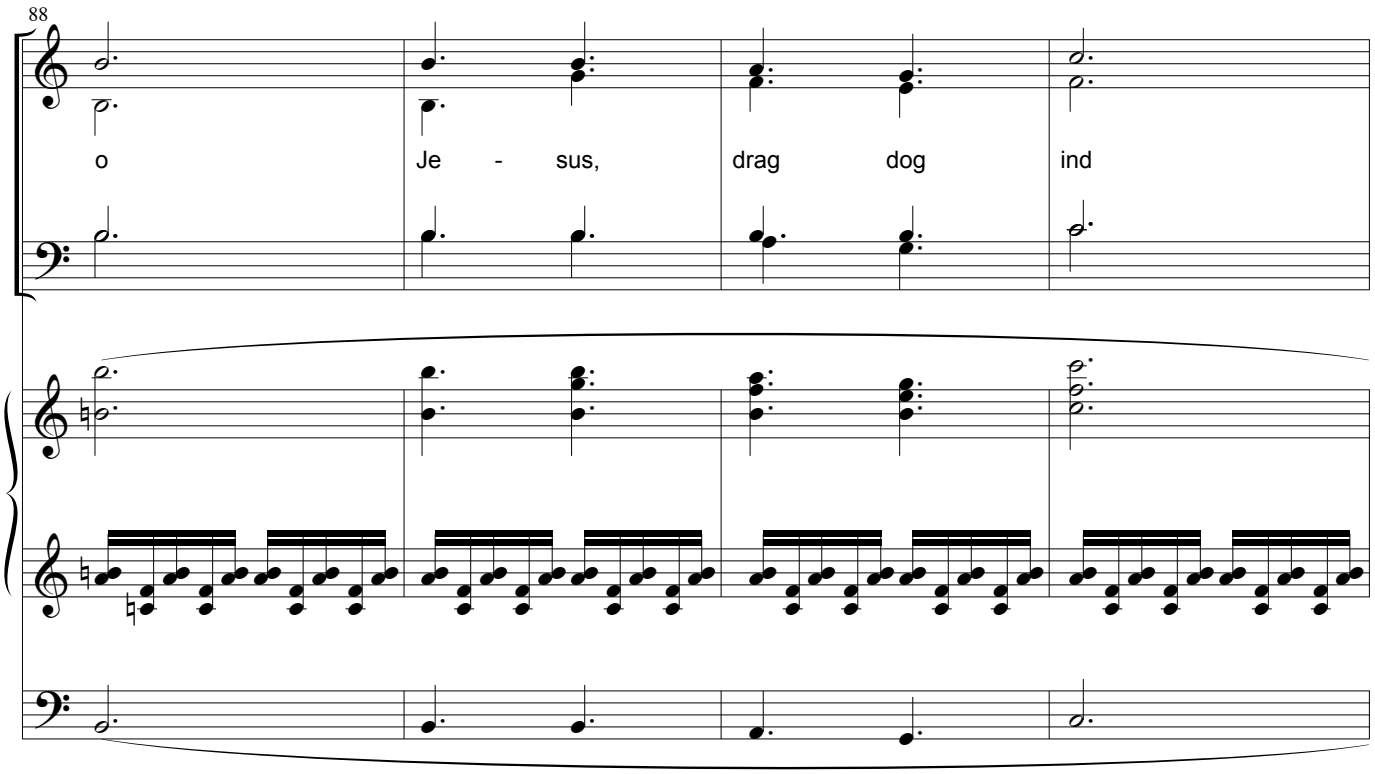
88
o
Je - sus,
drag
dog
ind

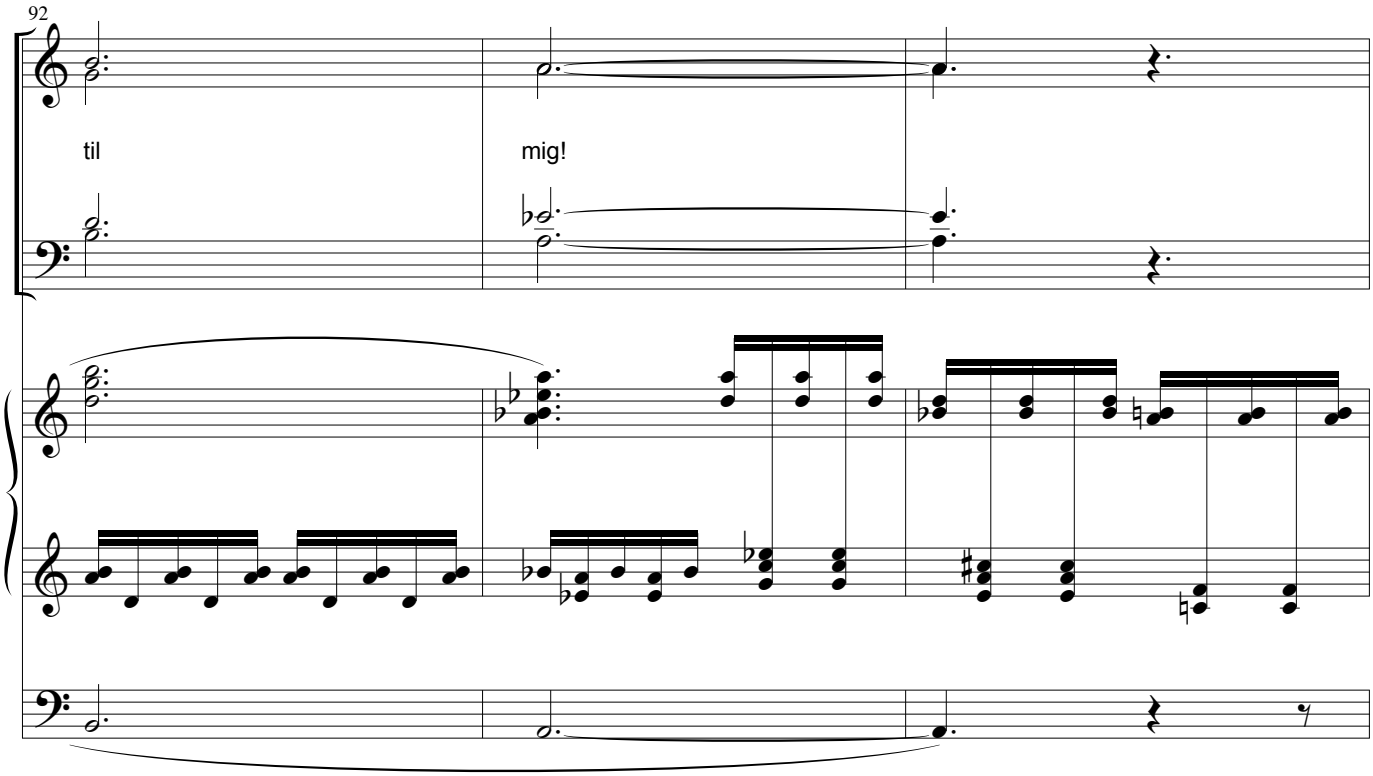
92
til
mig!

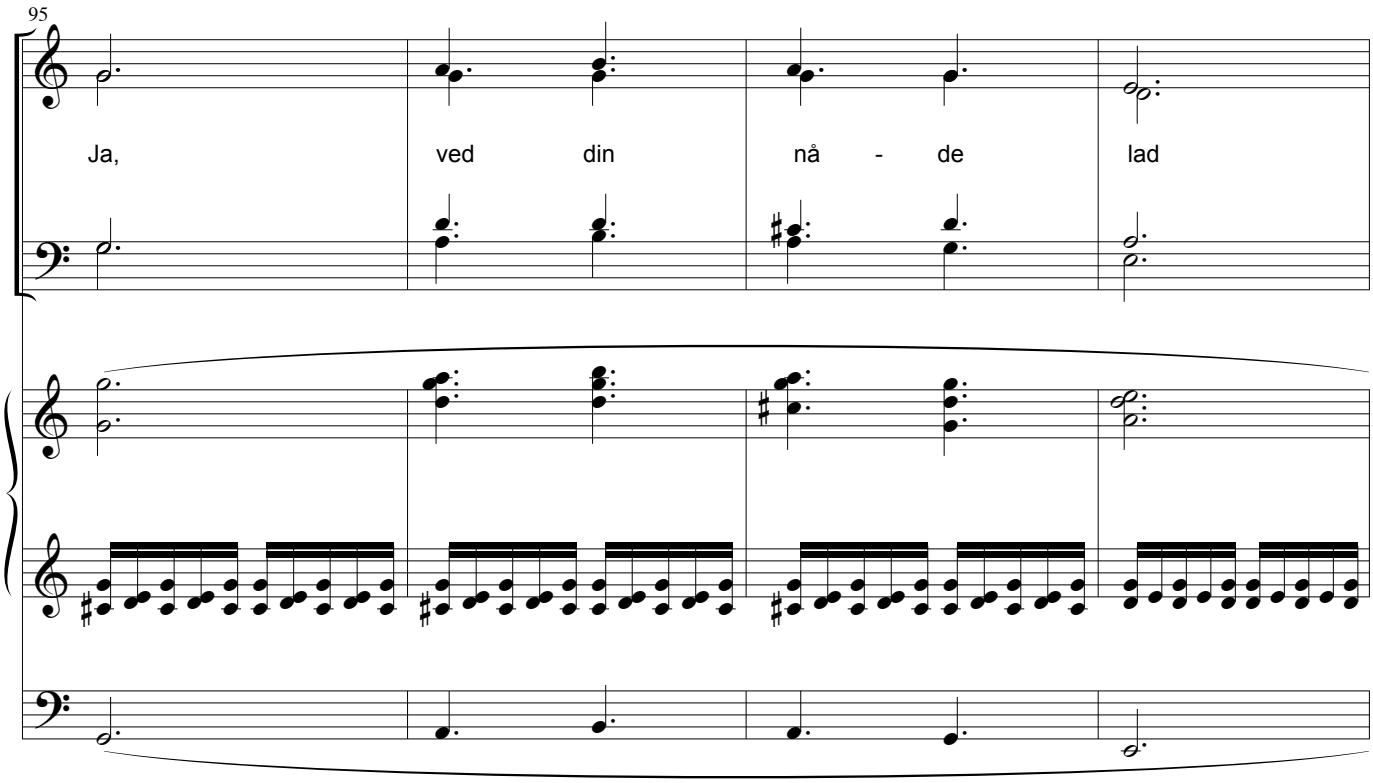
95
Ja,
ved
din
nå - de
lad

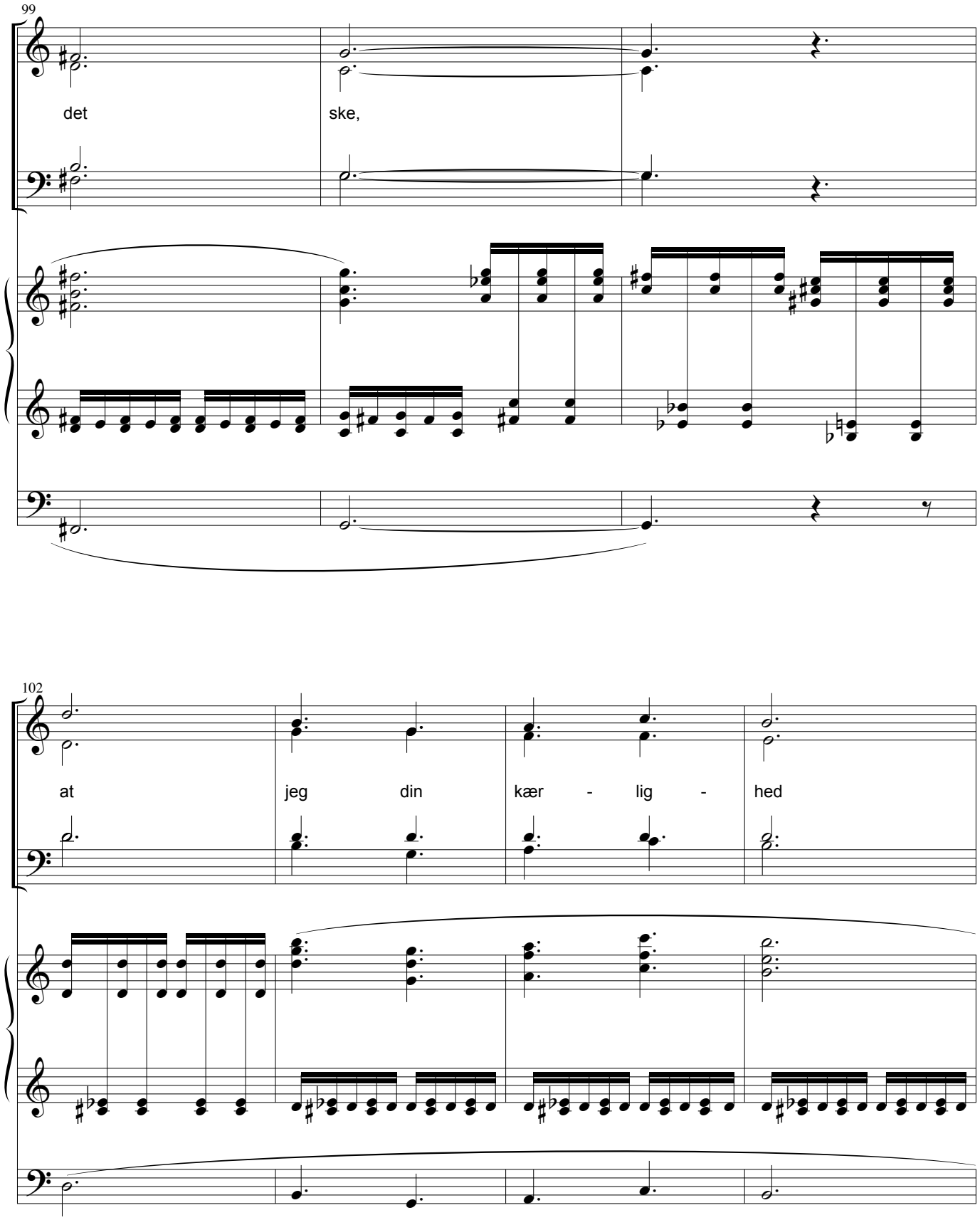
99
det
ske,
102
at
jeg
din
kær - lig -
hed

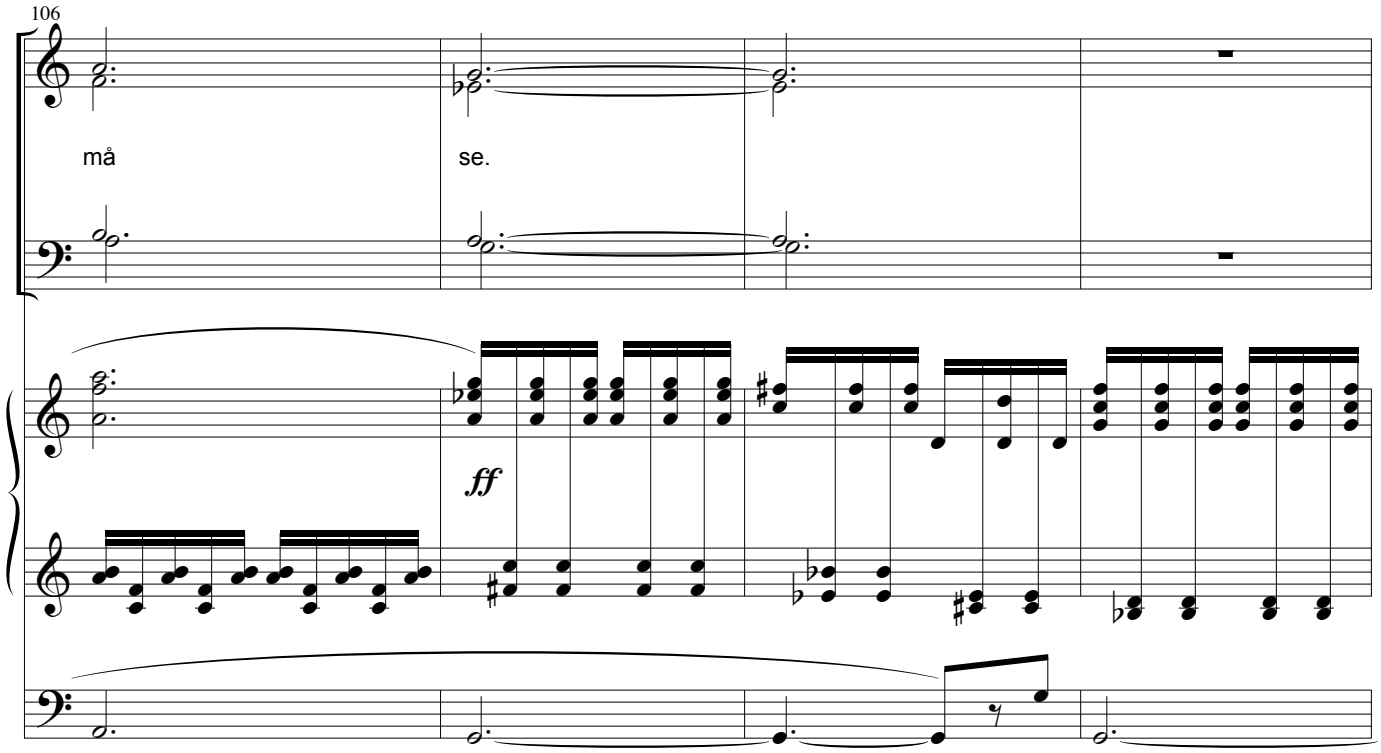
106
må
se.
ff

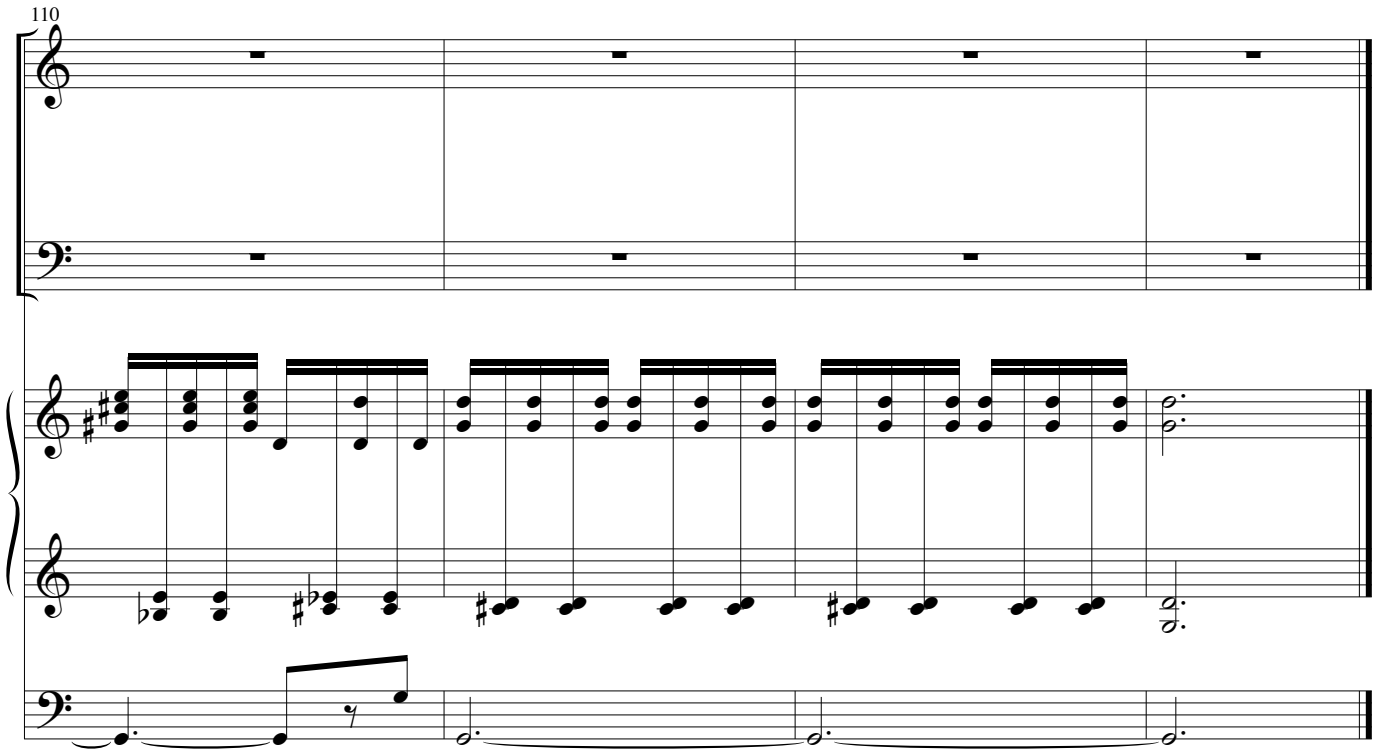
110

Hvorledes skal jeg møde ...

1. vers, Drengekor a cappella:

Hvorledes skal jeg møde
og favne dig, min skat?
Du skønne morgenrøde
mod al min jammers nat!
Min Jesus, sig, hvorledes
mit arme hjerte skal
opsmykkes og beredes
dig til en brudesal.

(*Menigheden synger med på alle følgende vers)*

John Frandsen, 2011

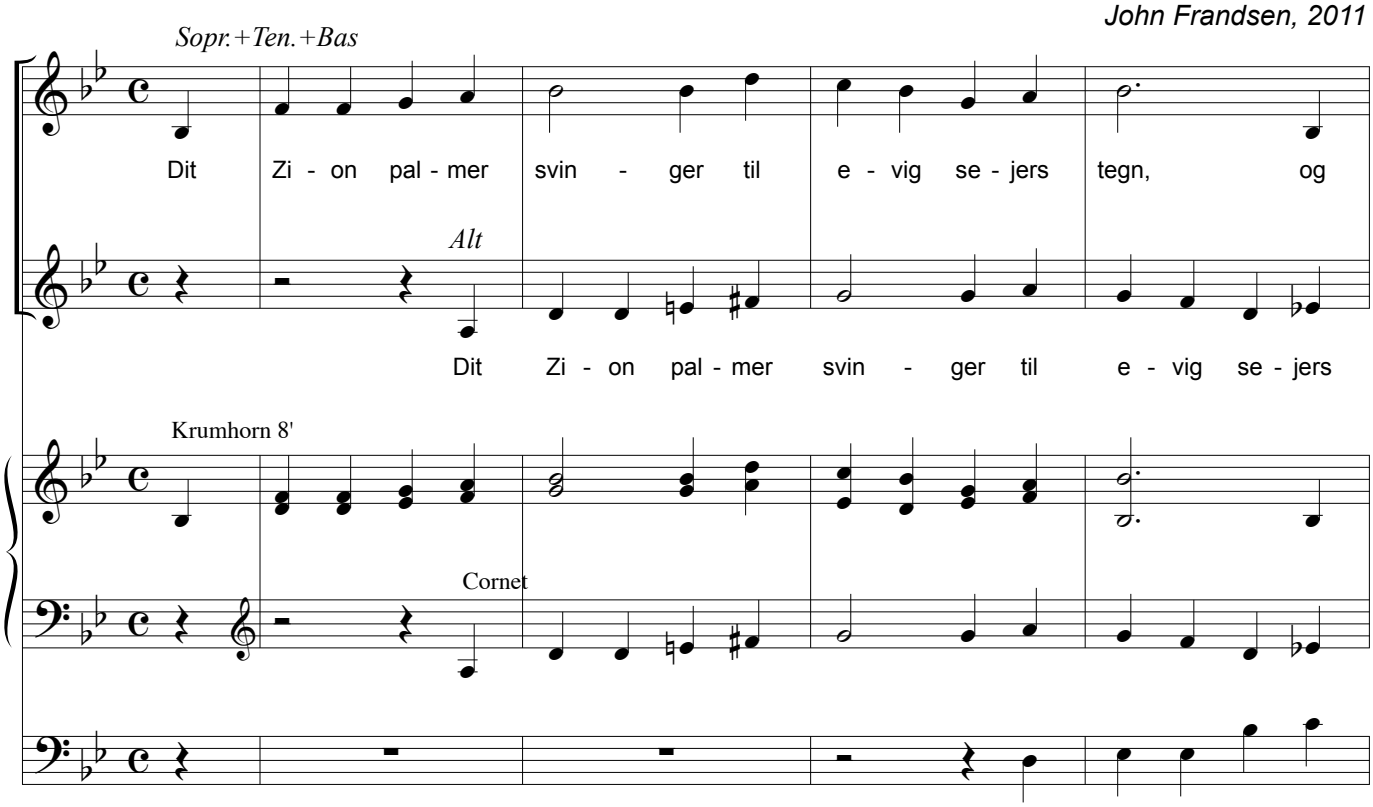

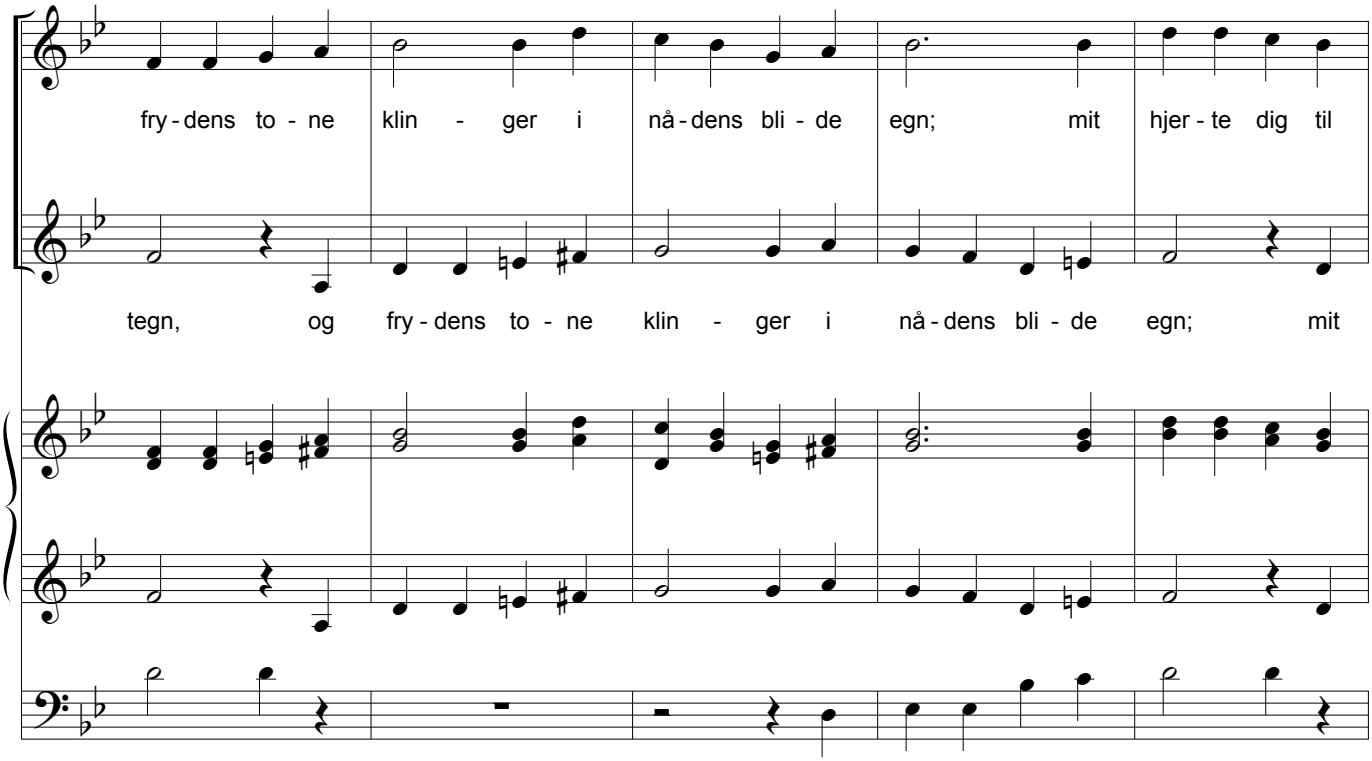
fry - dens to - ne klin - ger i nå - dens bli - de egn; mit hjer - te dig til
tegn, og fry - dens to - ne klin - ger i nå - dens bli - de egn; mit

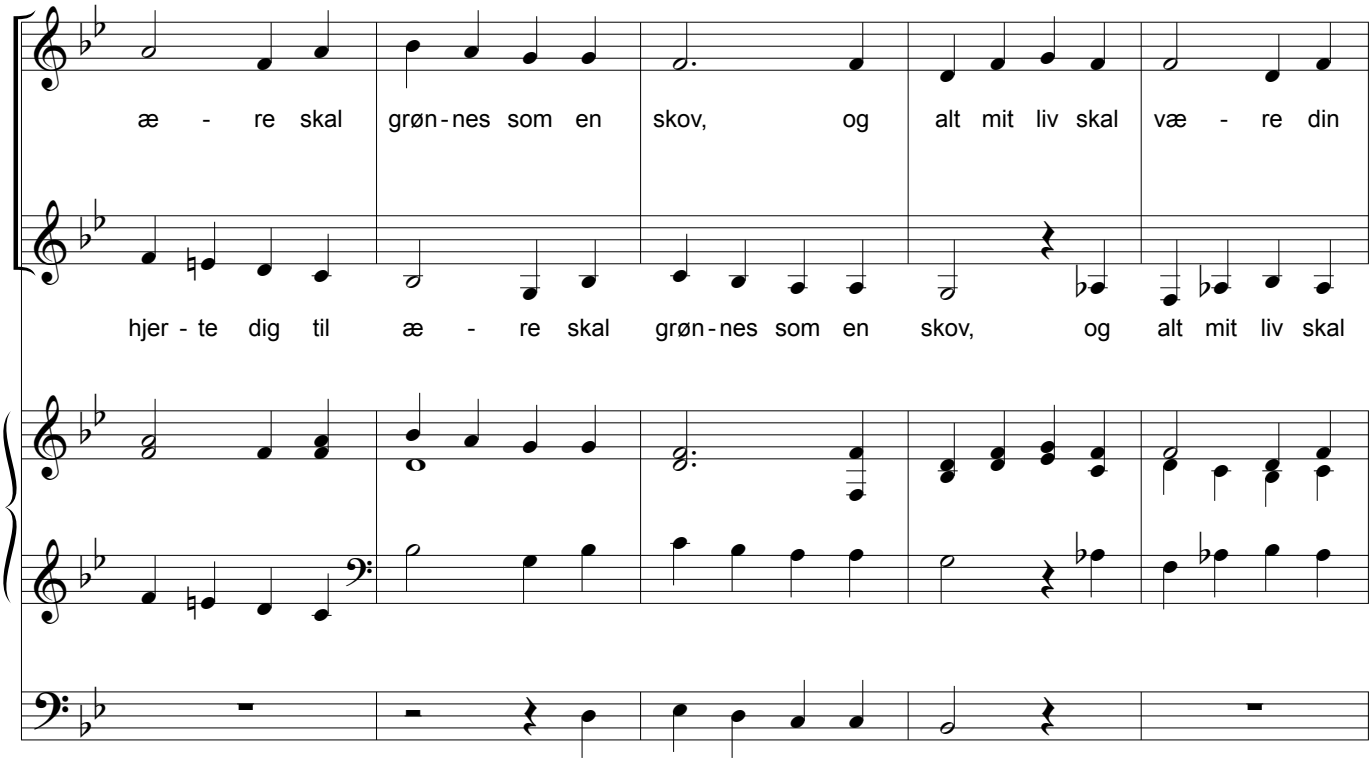
æ - re skal grøn - nes som en skov, og alt mit liv skal væ - re din
hjer - te dig til æ - re skal grøn - nes som en skov, og alt mit liv skal

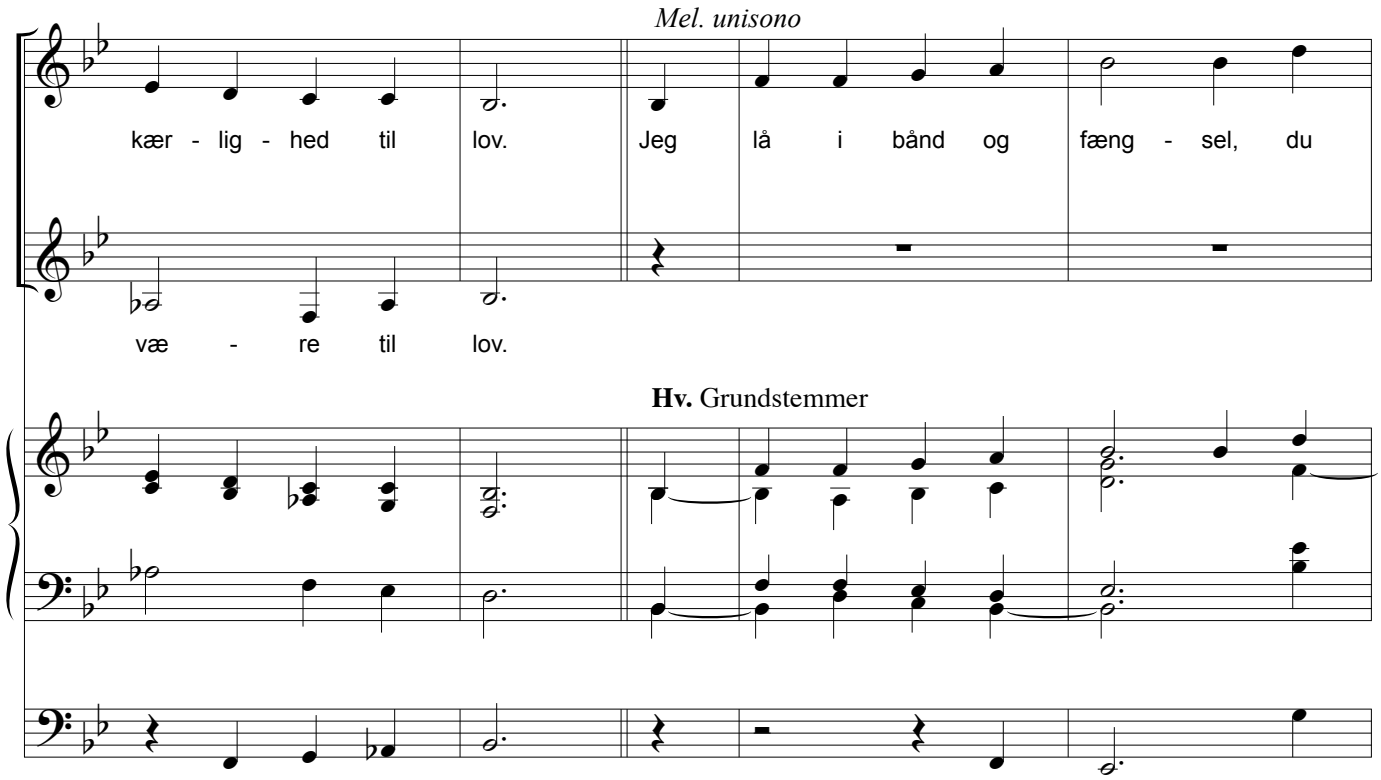
Mel. unisono
kær - lig - hed til lov. Jeg lå i bånd og fæng - sel, du
væ - re til lov.
Hv. Grundstemmer

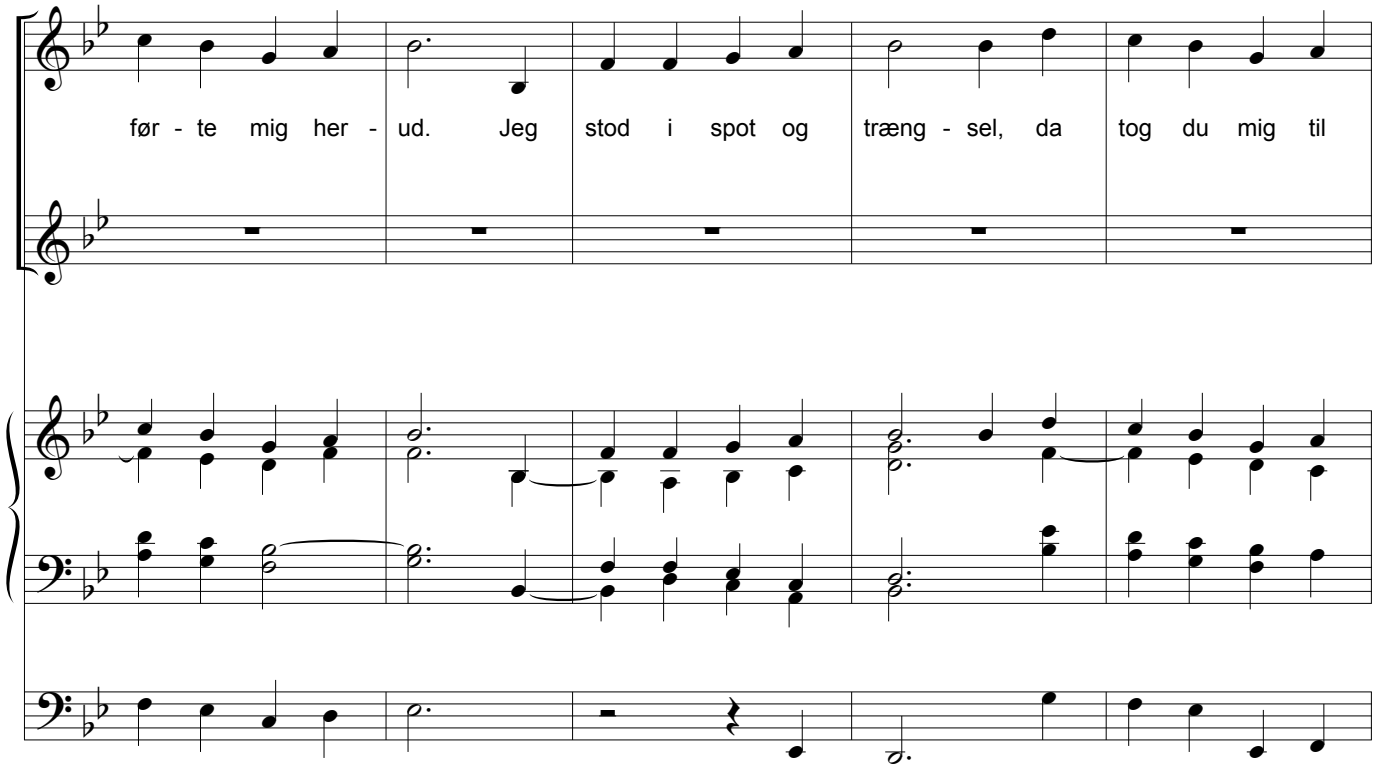
før - te mig her - ud. Jeg stod i spot og træng - sel, da tog du mig til

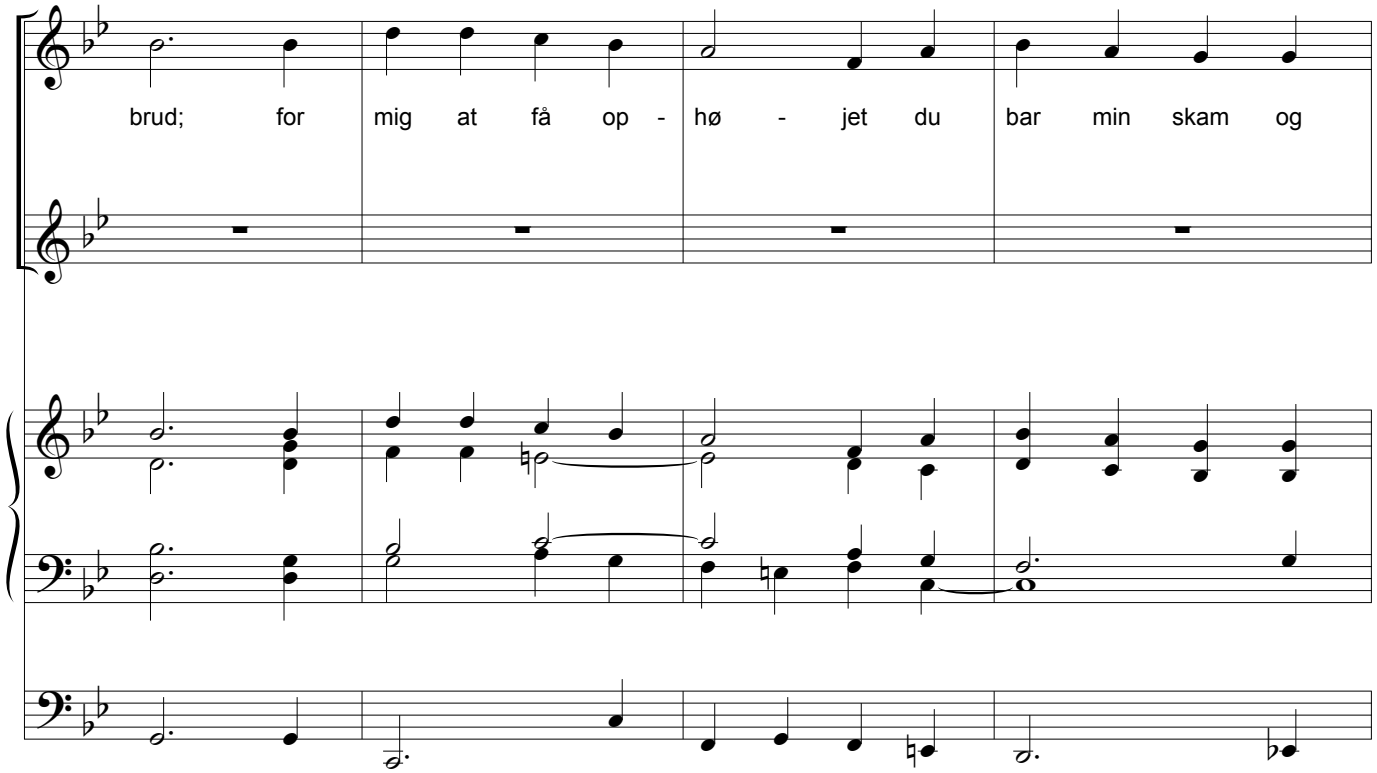
brud; for mig at få op - hø - jet du bar min skam og

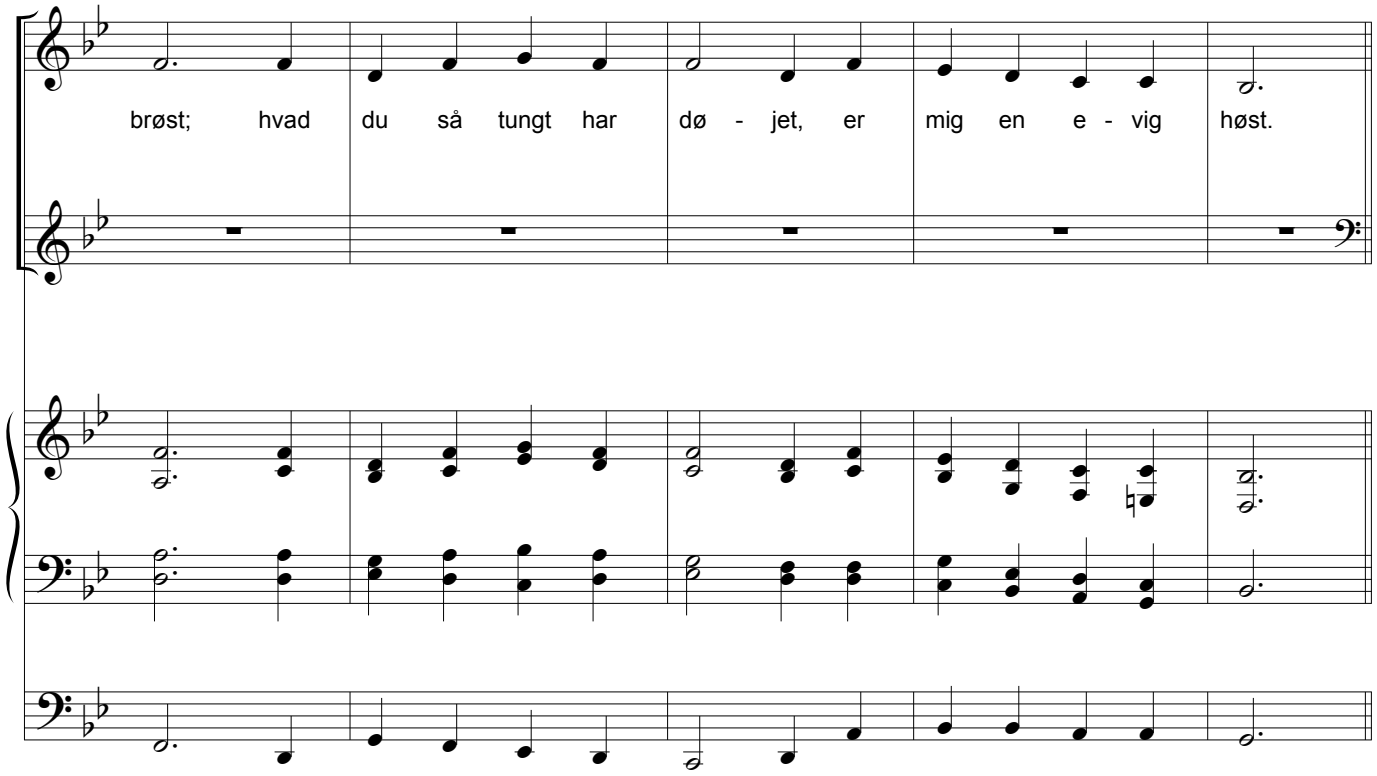
brøst; hvad du så tungt har dø - jet, er mig en e - vig høst.

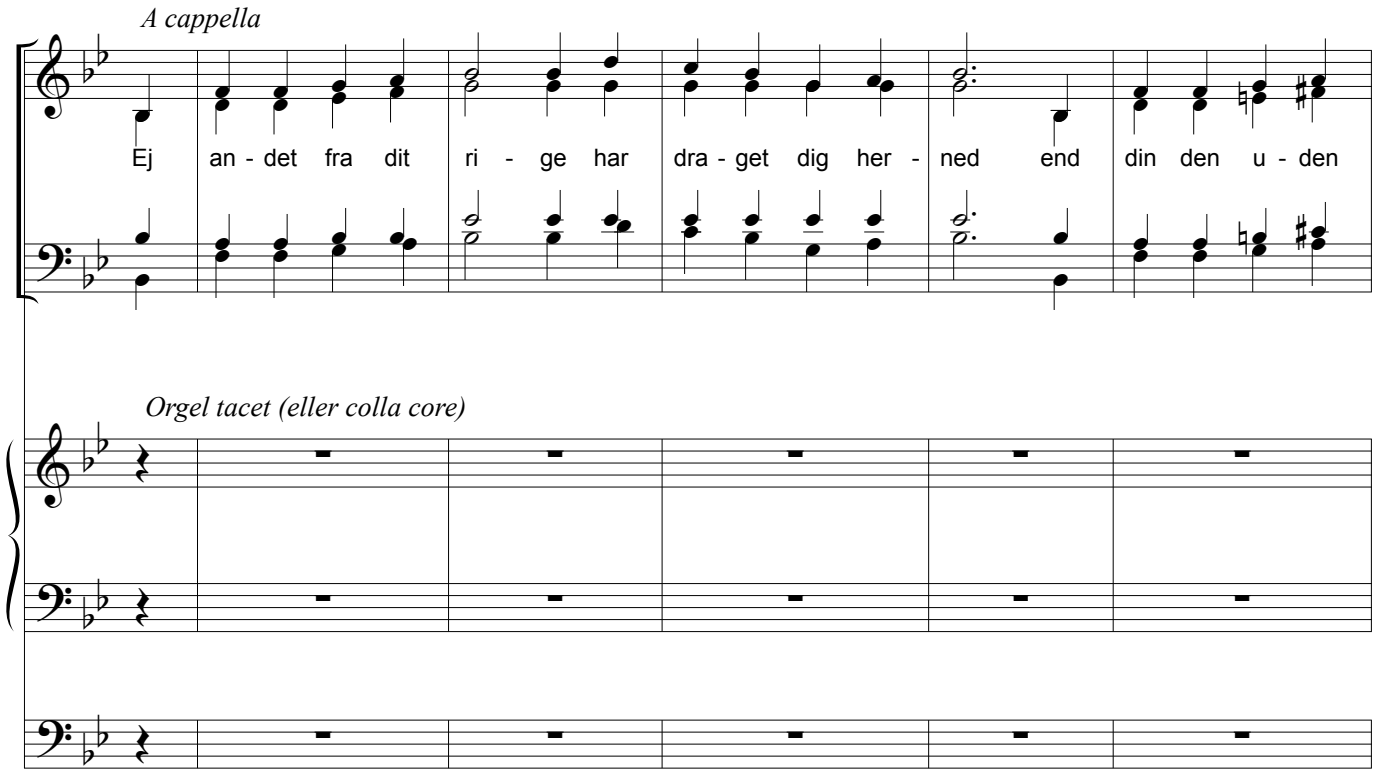
A cappella
Ej an - det fra dit ri - ge har dra - get dig her - ned end din den u - den
Orgel tacet (eller colla core)

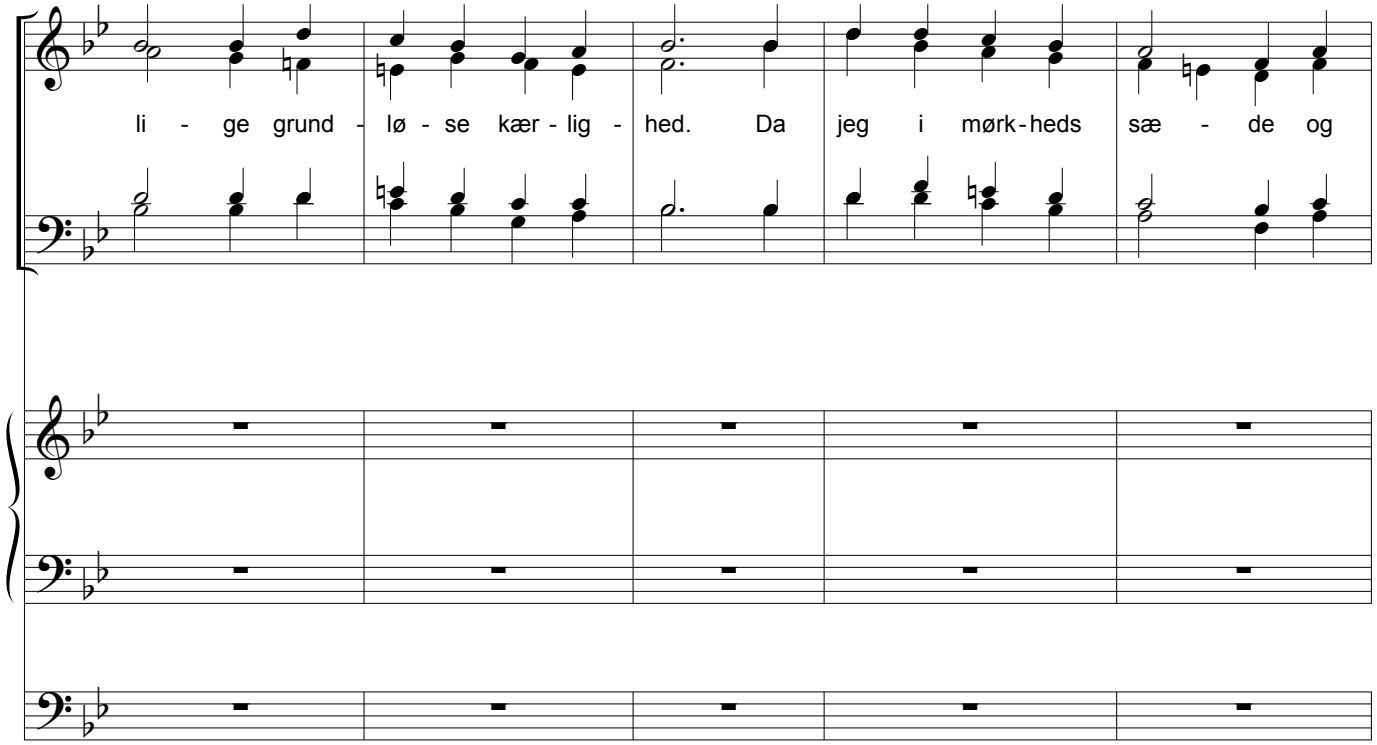
li - ge grund - lø - se kær - lig - hed. Da jeg i mørk - heds sæ - de og

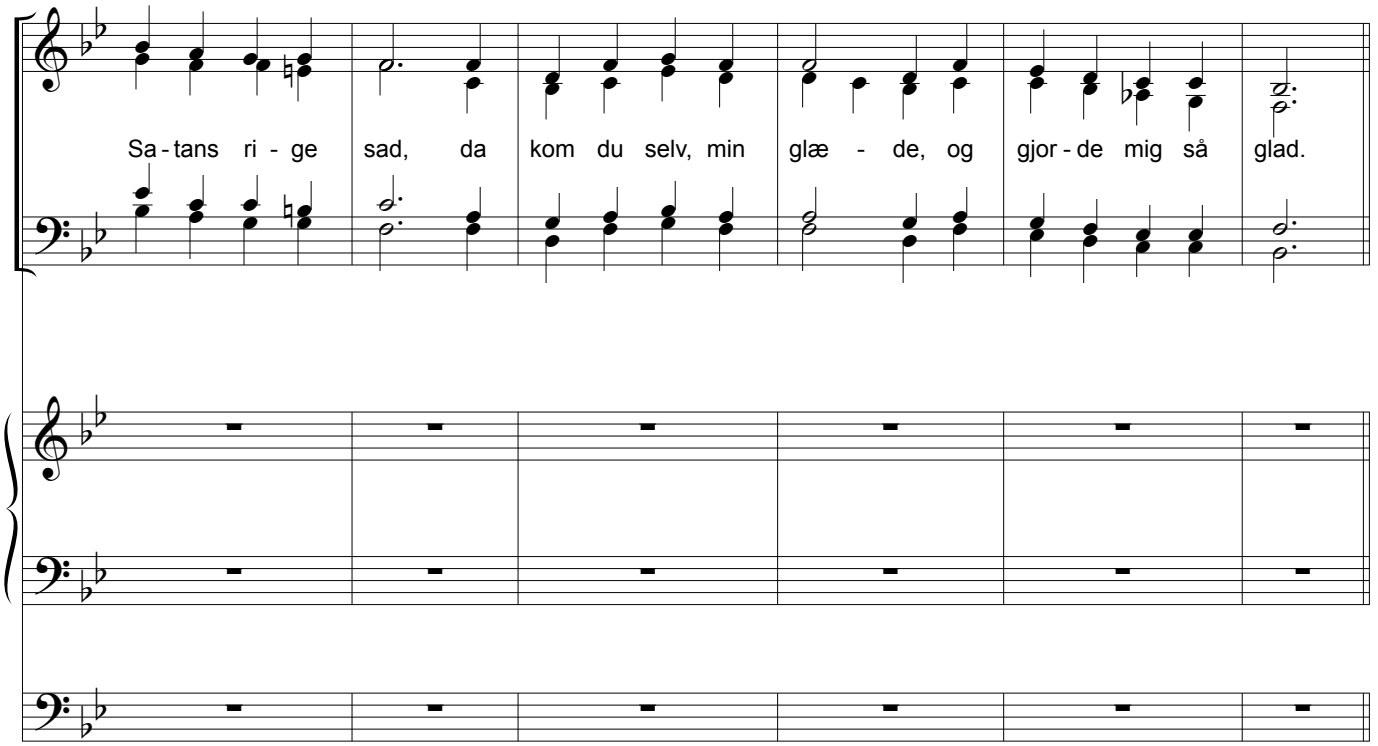
Sa - tans ri - ge sad, da kom du selv, min glæ - de, og gjor - de mig så glad.

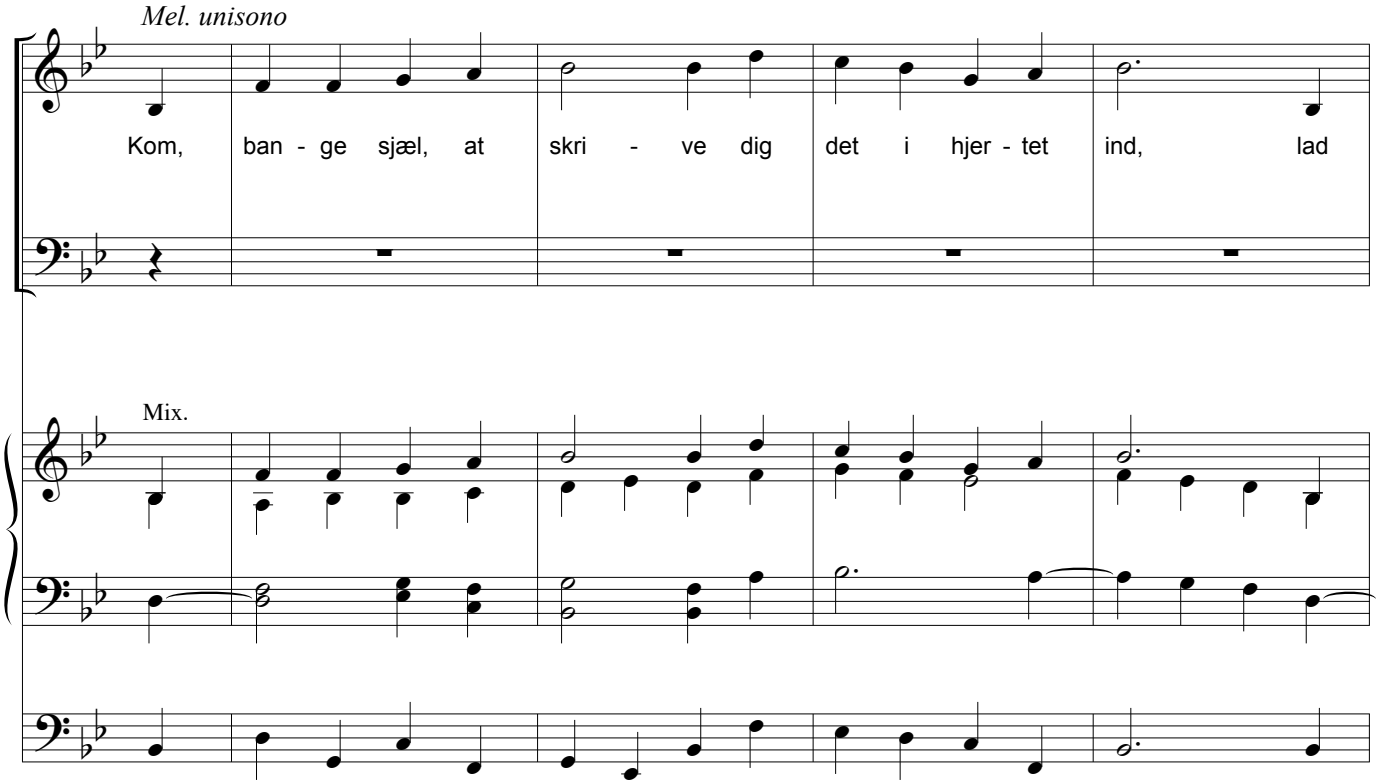
Mel. unisono
Kom, ban - ge sjæl, at skri - ve dig det i hjer - tet ind, lad
Mix.

den - ne glæ - de dri - ve i - gen - nem sjæl og sind: at hjæl - pen er til

ste - de, at Je - sus selv er nær, han vil dig trø - ste, glæ - de, og

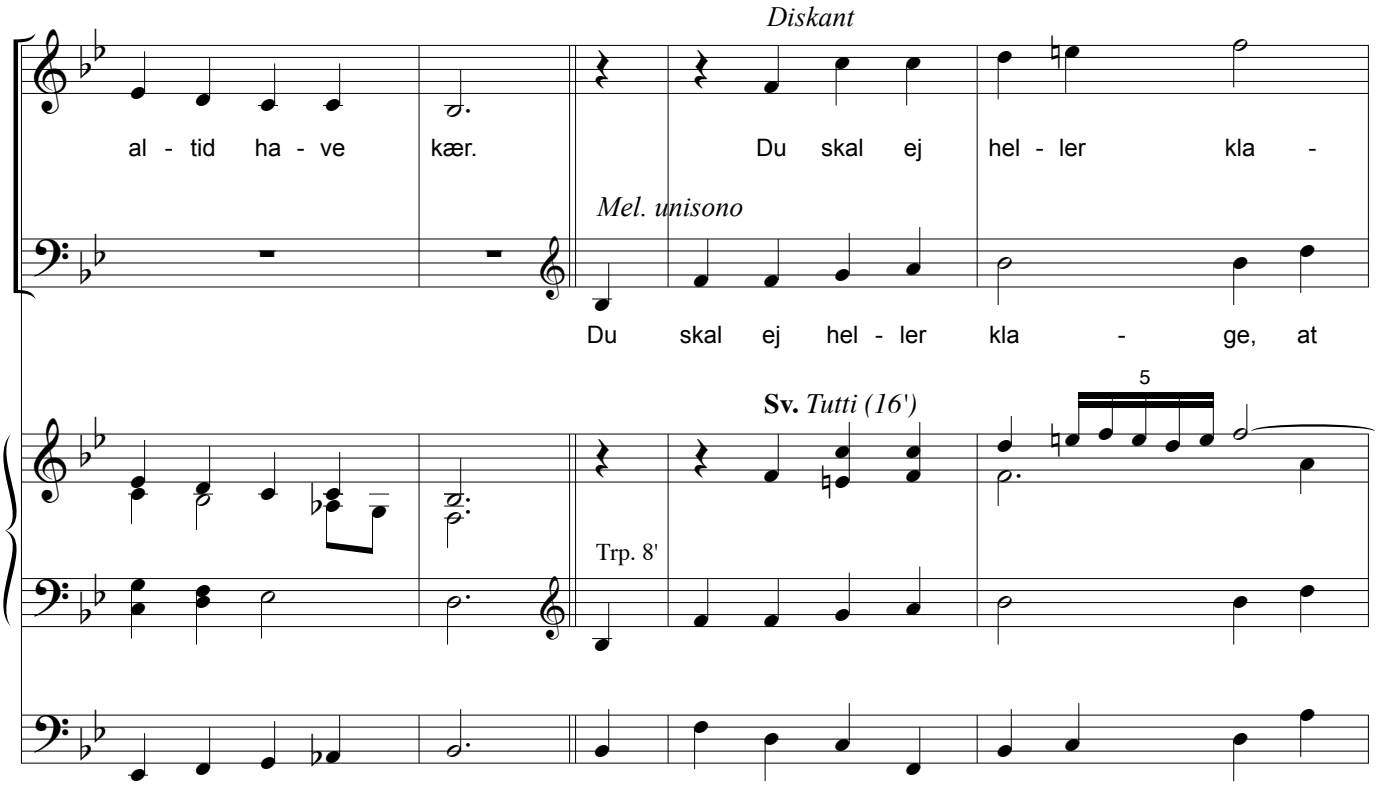
Diskant
al - tid ha - ve kær.
Du skal ej hel - ler kla -
Mel. unisono
Du skal ej hel - ler kla - ge, at
Sv. Tutti (16')
5
Trp. 8'

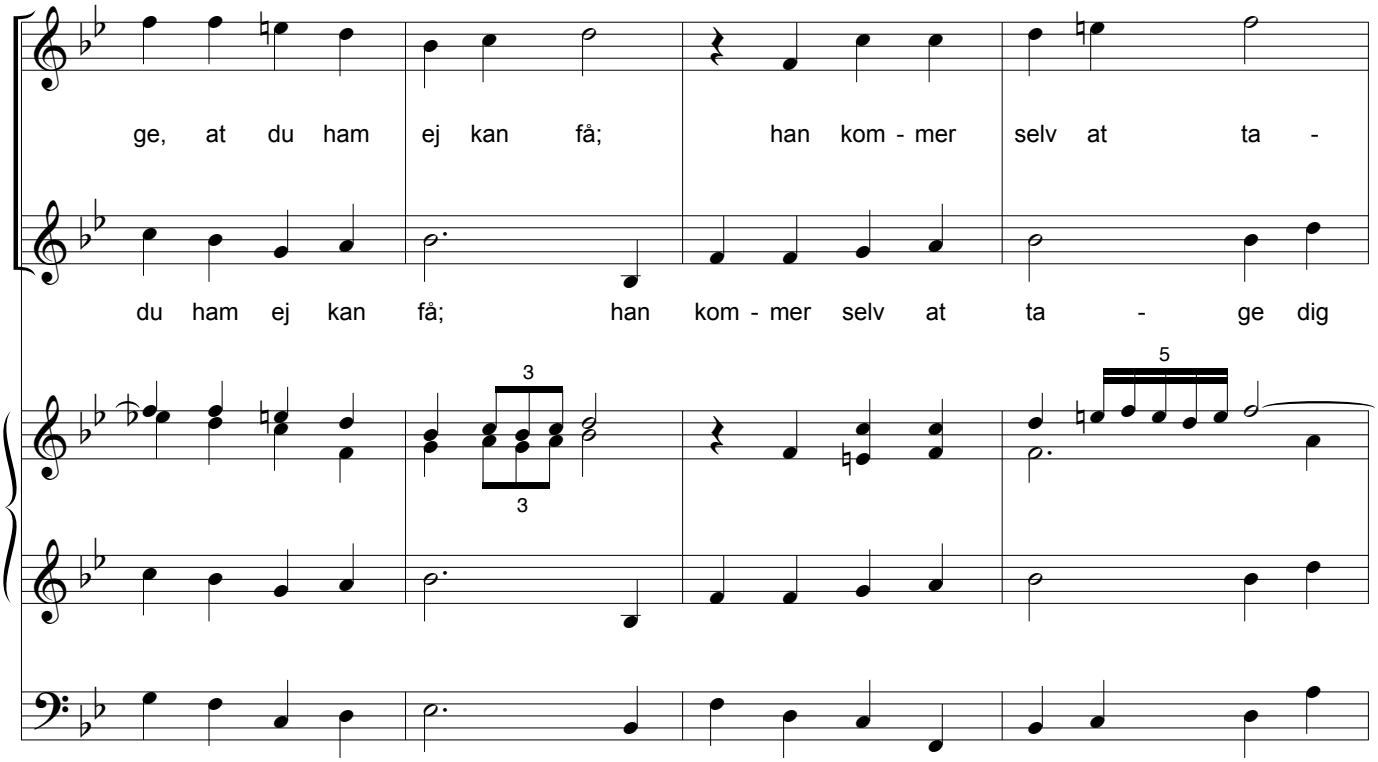
ge, at du ham ej kan få;
han kom - mer selv at ta -
du ham ej kan få;
han kom - mer selv at ta - ge dig
3
3
5

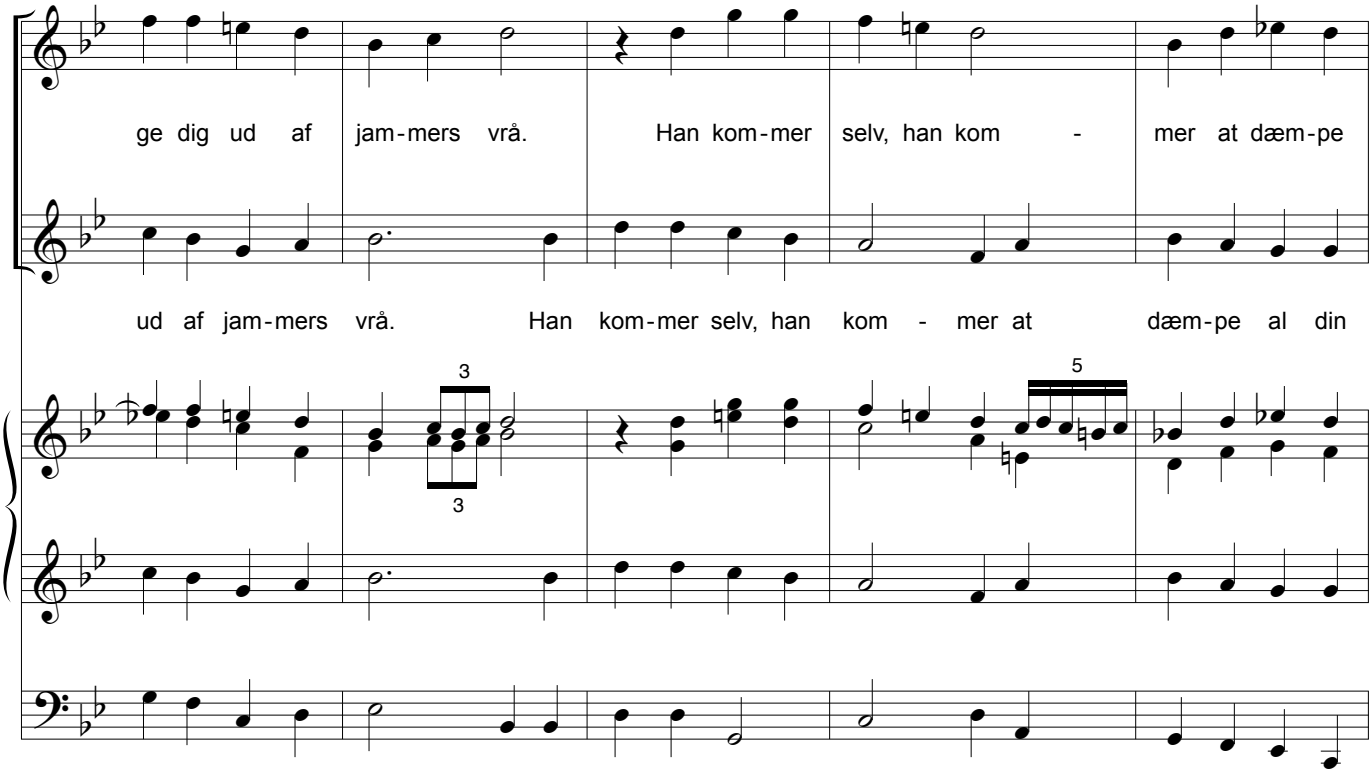
ge dig ud af jam-mers vrå. Han kom-mer selv, han kom - mer at dæm-pe
ud af jam-mers vrå. Han kom-mer selv, han kom - mer at dæm-pe al din

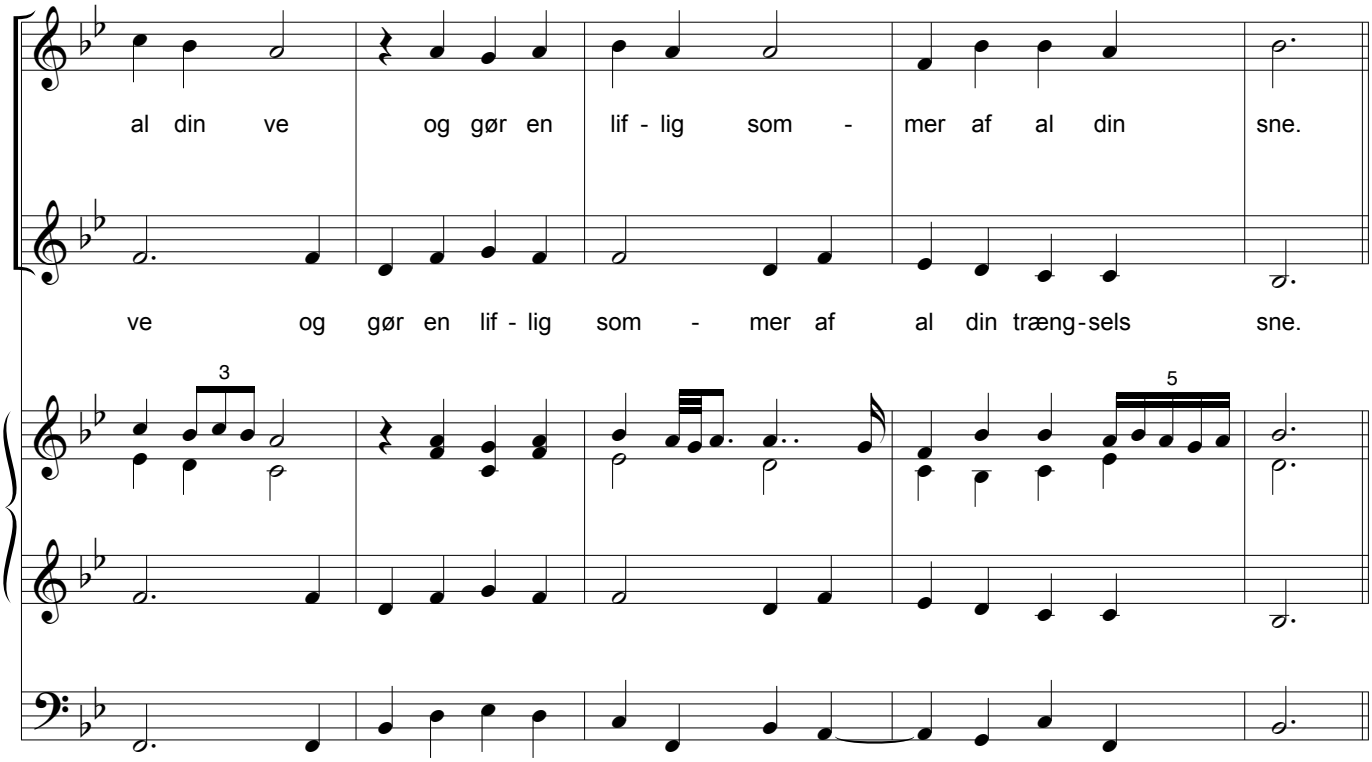
al din ve og gør en lif - lig som - mer af al din sne.
ve og gør en lif - lig som - mer af al din træng-sels sne.

Glæd dig, Zion, glæd dig, jord!

Glæd dig, Zion, glæd dig, Jord!
Se, din konge til dig kommer,
glæd dig i din vinter, Nord!
Kristus bringer evig sommer.
På hans tog borttag hver sten!
Smyk hans vej med hellig gren!
Bred på stien højtidsklæder!
Der er fryd, hvor han fremtræder.

Saligt, hvor han drager ind,
saligt er det folk, det rige:
dér skal sorgen fly af sind,
dér skal synd og død bortvige;
dér skal kærligheden bo,
dér skal fredens palme gro,
dér skal håbet evig bygge
under kerub-vingers skygge.

Bøj dig for din konge, sjæl,
verdens konger, bøjer eder,
stolte magt og højhed, knæl,
tronen for Guds Søn bereder!
Se, i ånders store land
kongespiret fører han;
mørkets magter for ham vige,
hans er salighedens rige.

John Frandsen, 2011

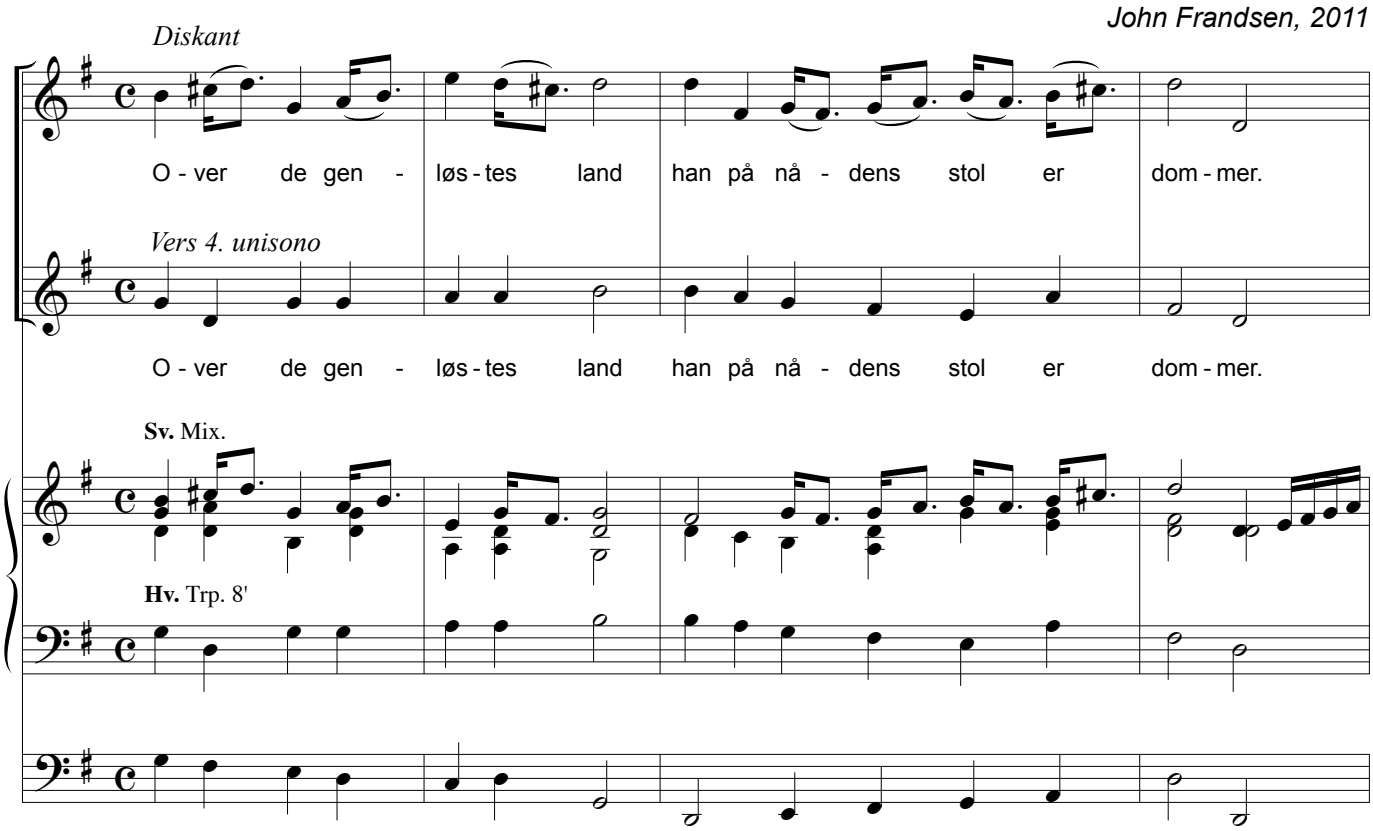

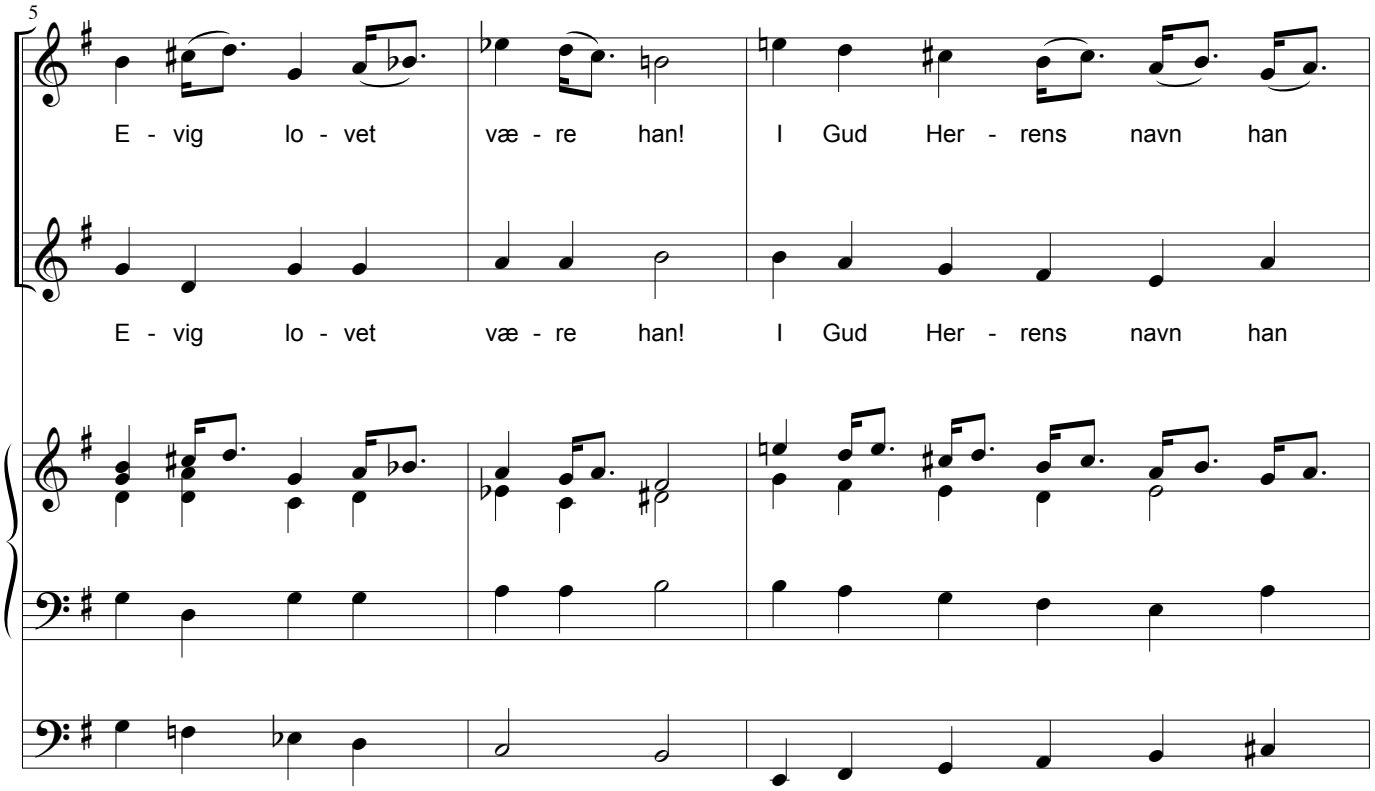
5
E - vig lo - vet væ - re han! I Gud Her - rens navn han
E - vig lo - vet væ - re han! I Gud Her - rens navn han

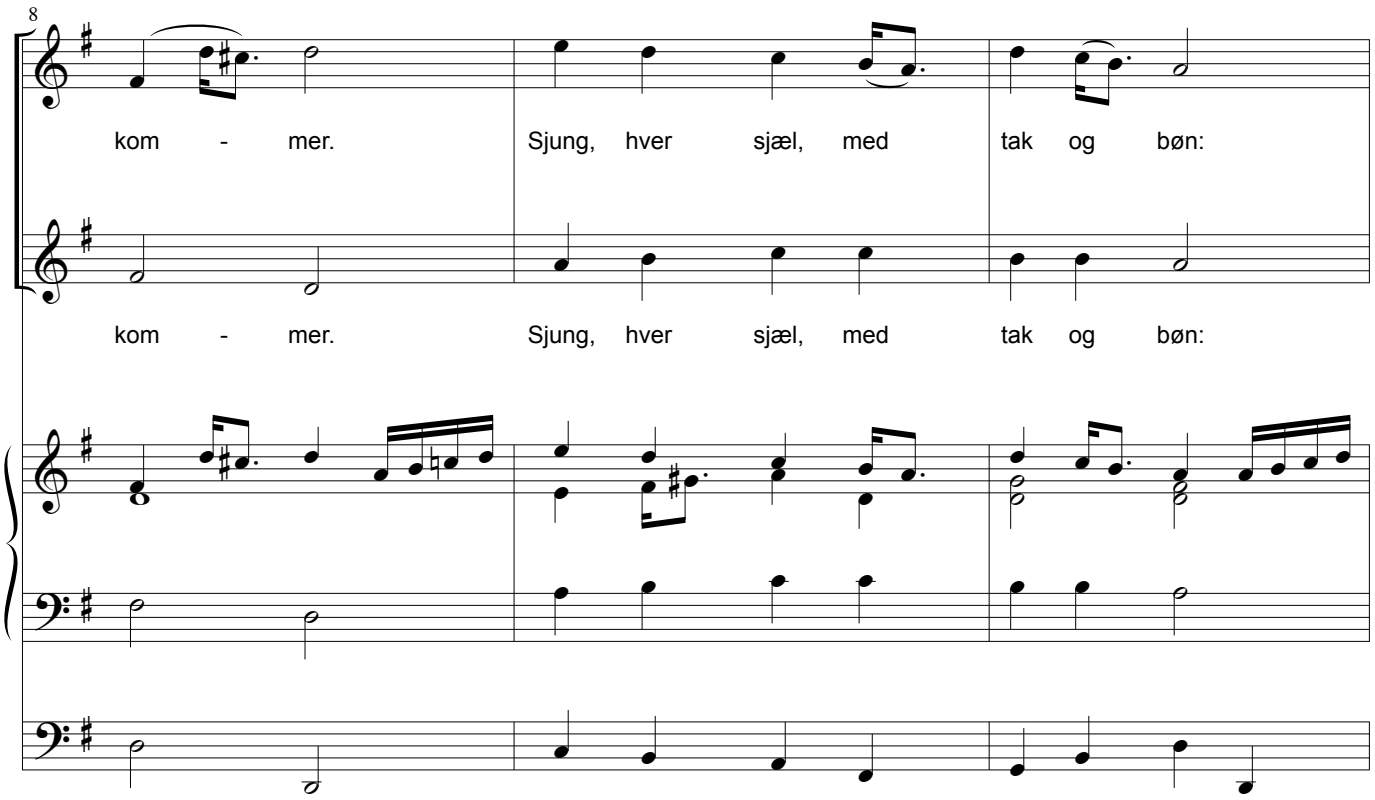
8
kom - mer. Sjung, hver sjæl, med tak og bøn:
kom - mer. Sjung, hver sjæl, med tak og bøn:

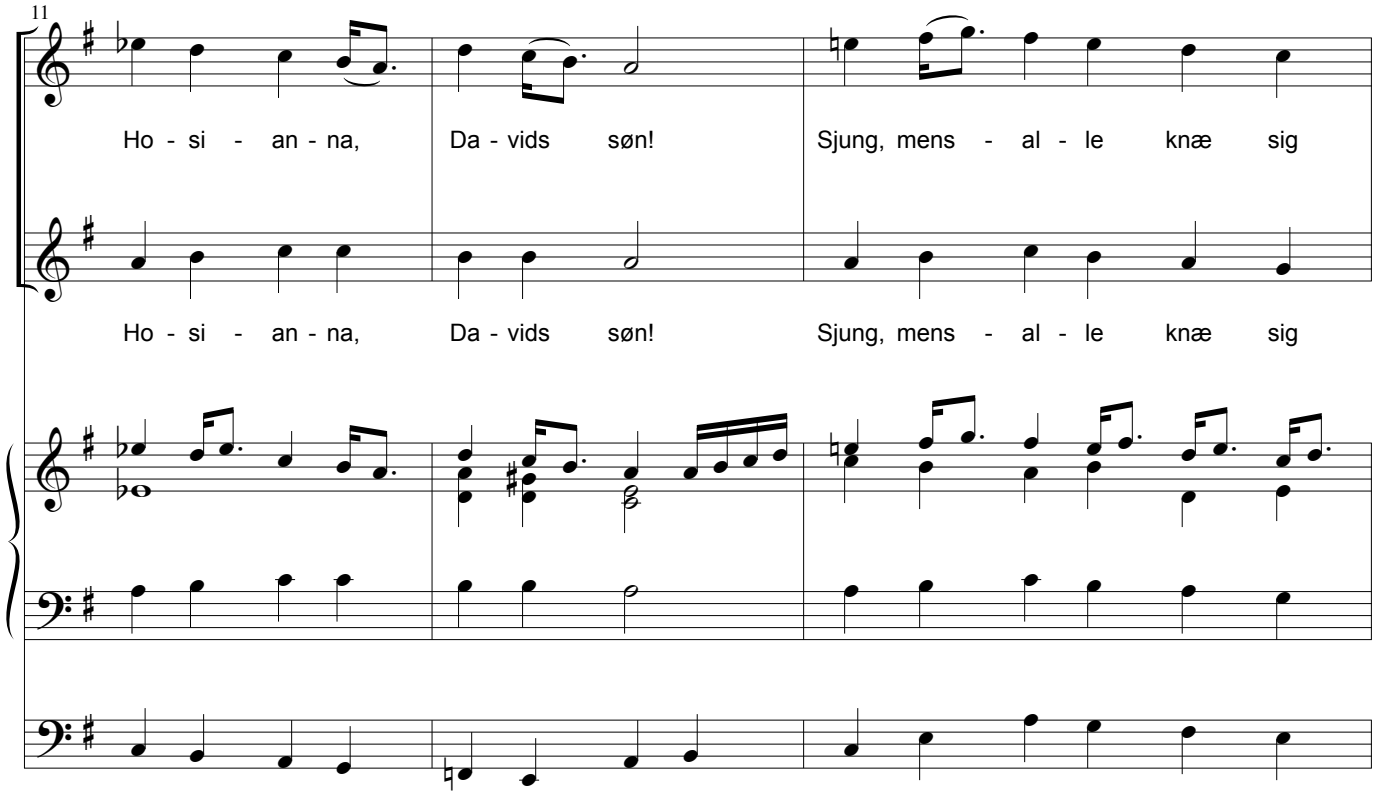
11
Ho - si - an - na, Da - vids søn! Sjung, mens - al - le knæ sig
Ho - si - an - na, Da - vids søn! Sjung, mens - al - le knæ sig

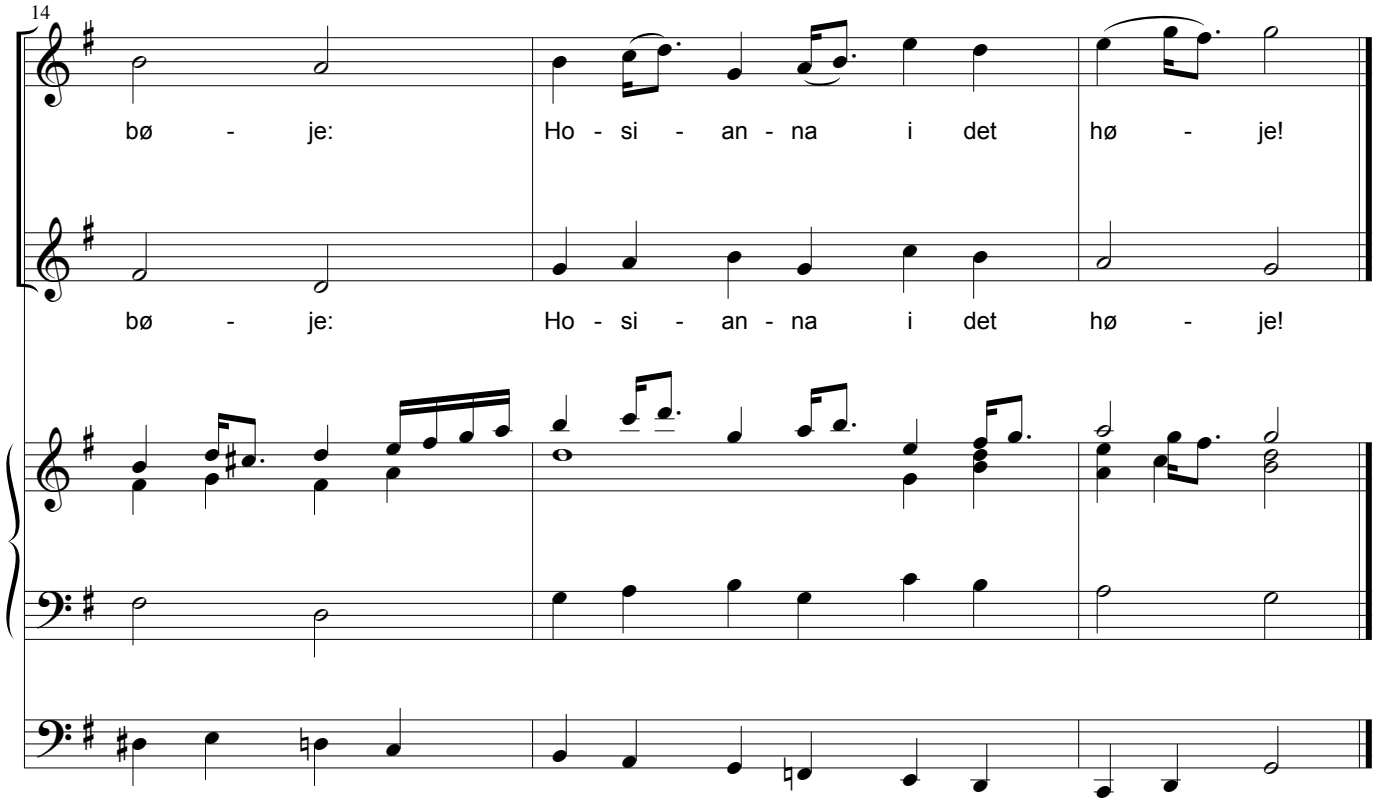
14
bø - je: Ho - si - an - na i det hø - je!
bø - je: Ho - si - an - na i det hø - je!

Blomstre som en rosengård

De første fire vers synges som fællessalme i D-dur,
vers 5 synges kun af koret a cappella i Es-dur,
de sidste to vers synges af kor, menighed og orgel efter omstående sats)

1.
Blomstre som en rosengård
skal de øde vange,
blomstre i et gyldenår
under fuglesange!
Mødes skal i stråledans
Libanons og Karmels glans,
Sarons yndigheder.

2
Ryste mer ej noget knæ,
ingens hænder synke,
skyde hvert udgået træ,
glatte sig hver rynke,
rejse sig det faldne mod,
rinde let uroligt blod,
frygt og sorg forsvinde!

3
Herren kommer, Gud med os!1
Troen på ham bier.
Byde vil han Fjenden trods
som sit folks befrier.
Alt betales på ét bræt:
Fjenden sker sin fulde ret,
folket dobbelt nåde.

4
Skæres for den sorte stær
skal da øjne mange,
døve øren fjern og nær
høre frydesange!
Som en hind da springer halt,
stammer, som for målløs gjaldt,
løfter klart sin stemme.

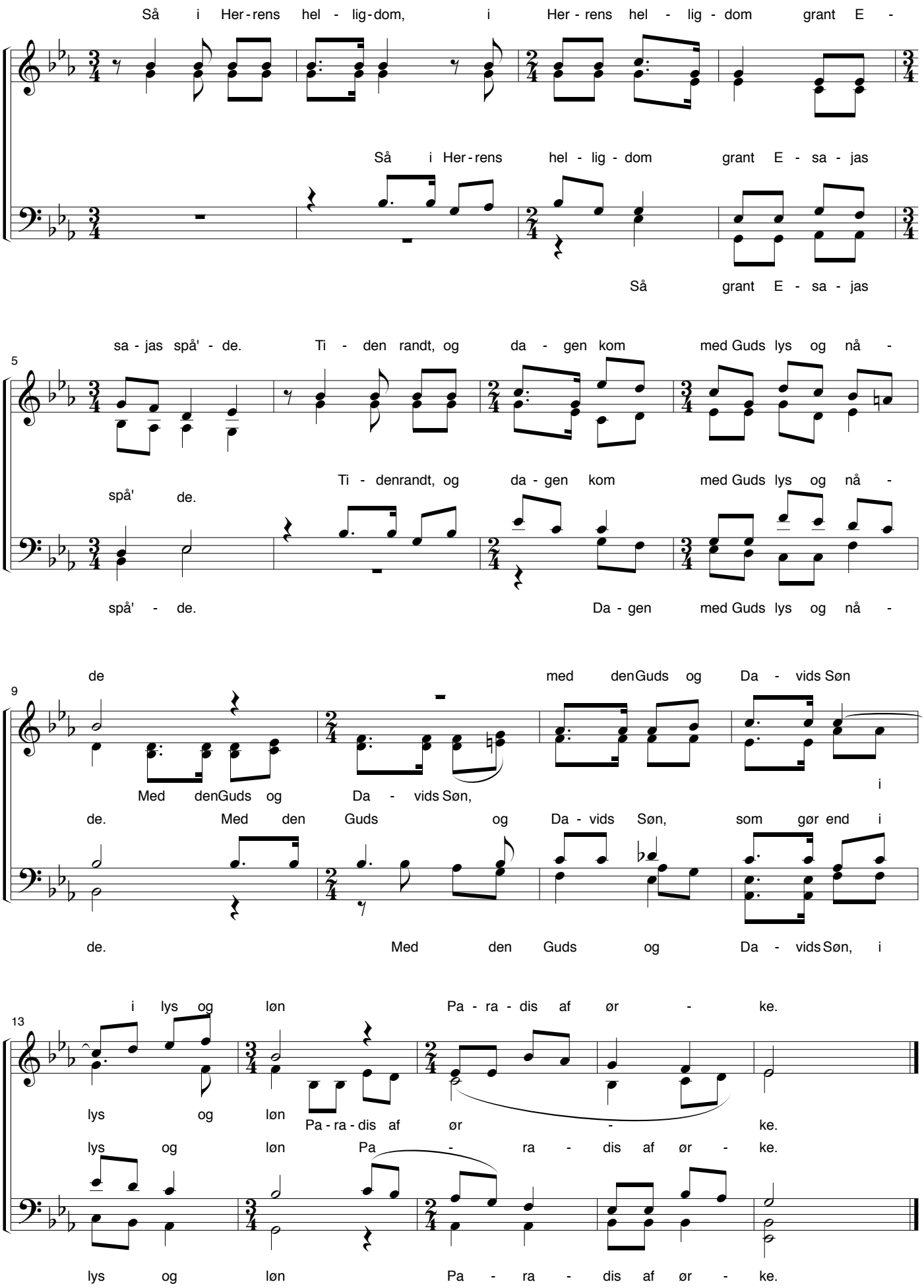
Så i Her-rens hel - lig-dom, i Her - rens hel - lig - dom grant E -
Så i Her-rens hel - lig - dom grant E - sa - jas
Så grant E - sa - jas
sa - jas spå' - de. Ti - den randt, og da - gen kom med Guds lys og nå -
5
spå' de.
Ti - denrandt, og da - gen kom med Guds lys og nå -
spå' - de.
Da - gen med Guds lys og nå -
de
med denGuds og Da - vids Søn
9
Med denGuds og Da - vids Søn,
i
de. Med den Guds og Da - vids Søn, som gør end i
de. Med den Guds og Da - vids Søn, i
i lys og løn Pa - ra - dis af ør - ke.
13
lys og løn
Pa - ra - dis af ør - ke.
lys og løn Pa - ra - dis af ør - ke.
lys og løn Pa - ra - dis af ør - ke.

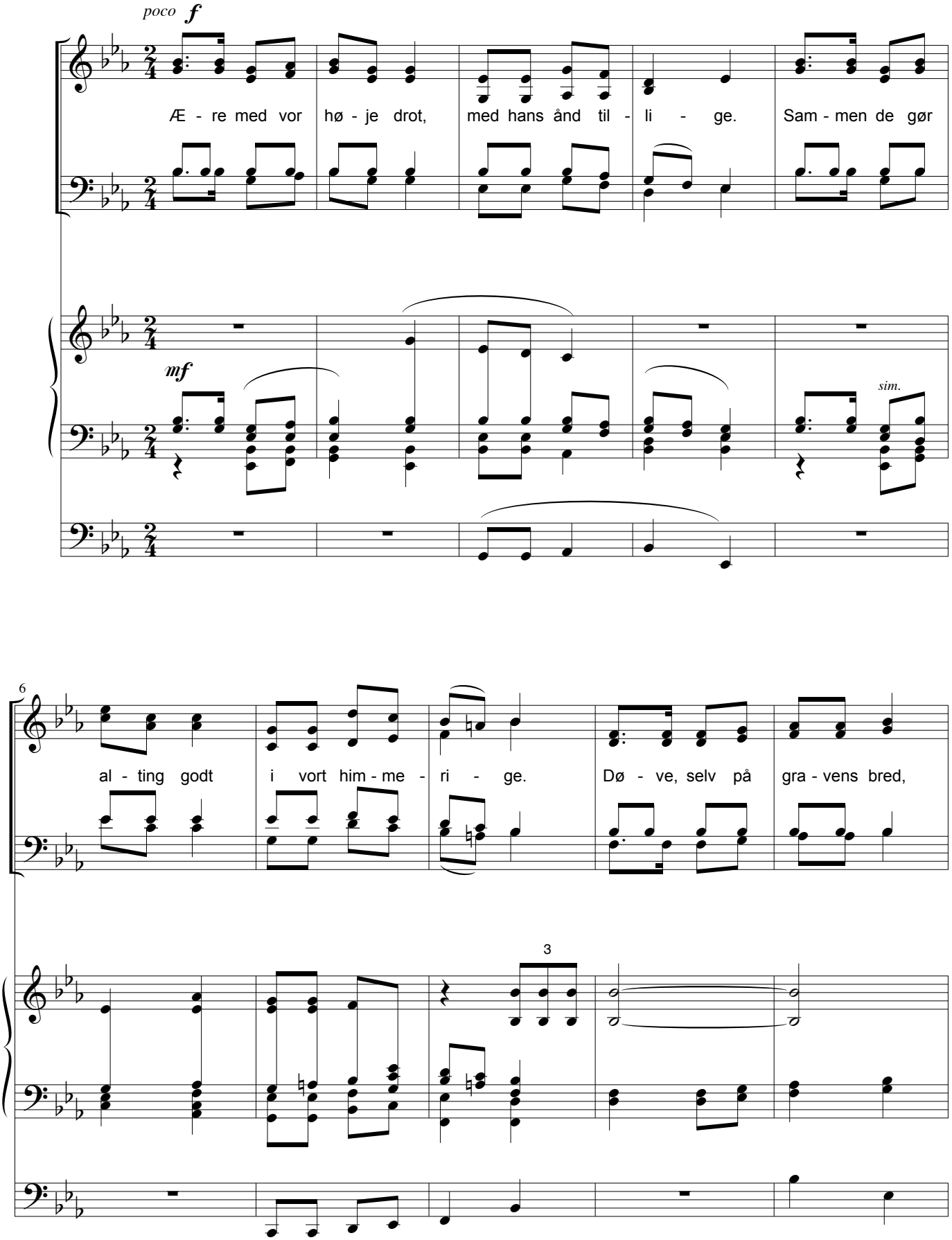
poco f
Æ - re med vor hø - je drot, med hans ånd til - li - ge. Sam - men de gør
mf
sim.
6
al - ting godt i vort him - me - ri - ge. Dø - ve, selv på gra - vens bred,
3

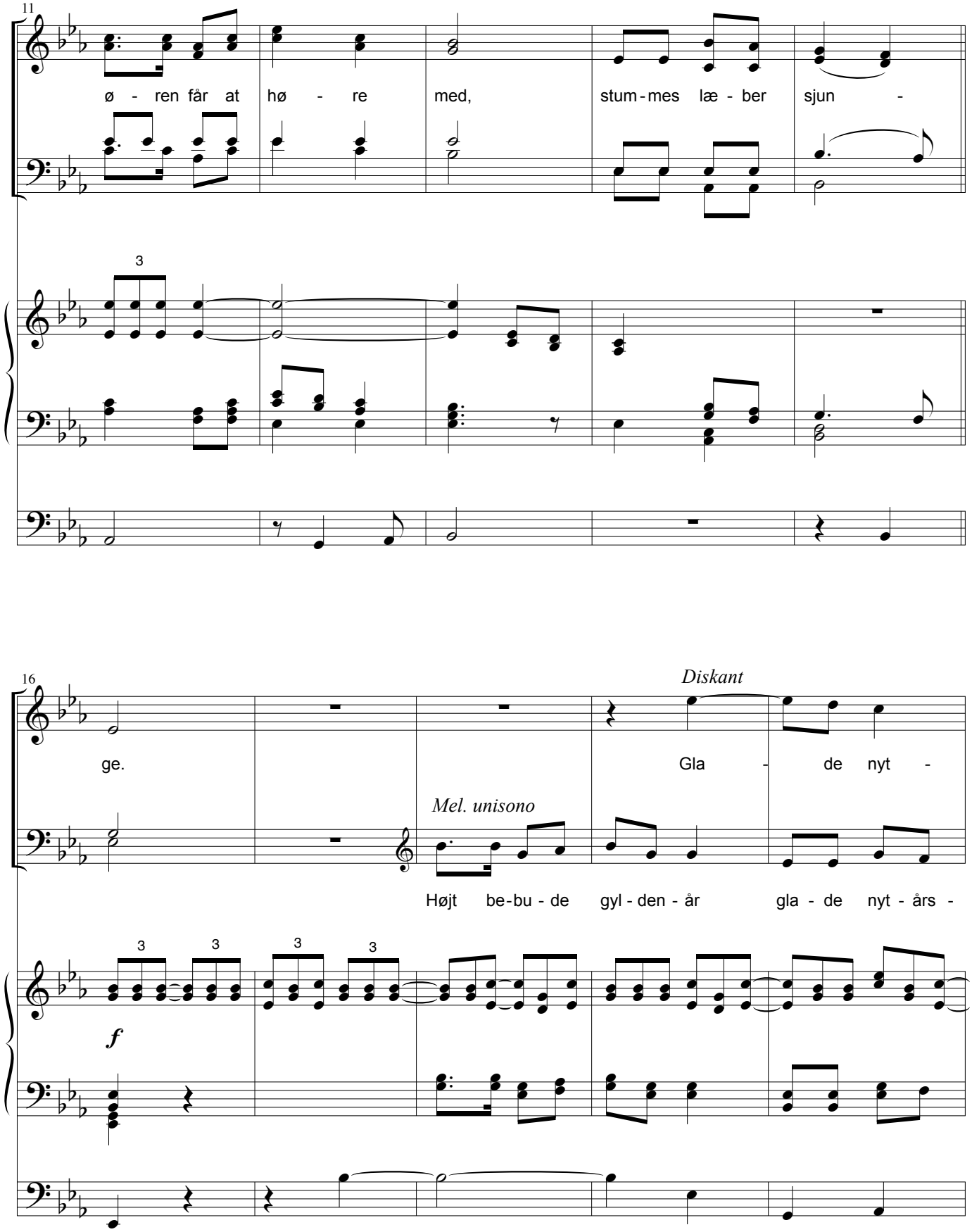
11
ø - ren får at hø - re med, stum-mes læ - ber sjun -
3
16
ge.
Diskant
Gla - de nyt -
Mel. unisono
Højt be-bu - de gyl - den - år gla - de nyt - års -
3
3
3
3
f

21

års - san - ge på de ø -

san - ge: "Blom - stre som en roi - sen - gård skal de ø - de

25

de van - ge: "Mø - des skal

van - ge, mø - des skal i strå - le - dans Li - ba - nons og

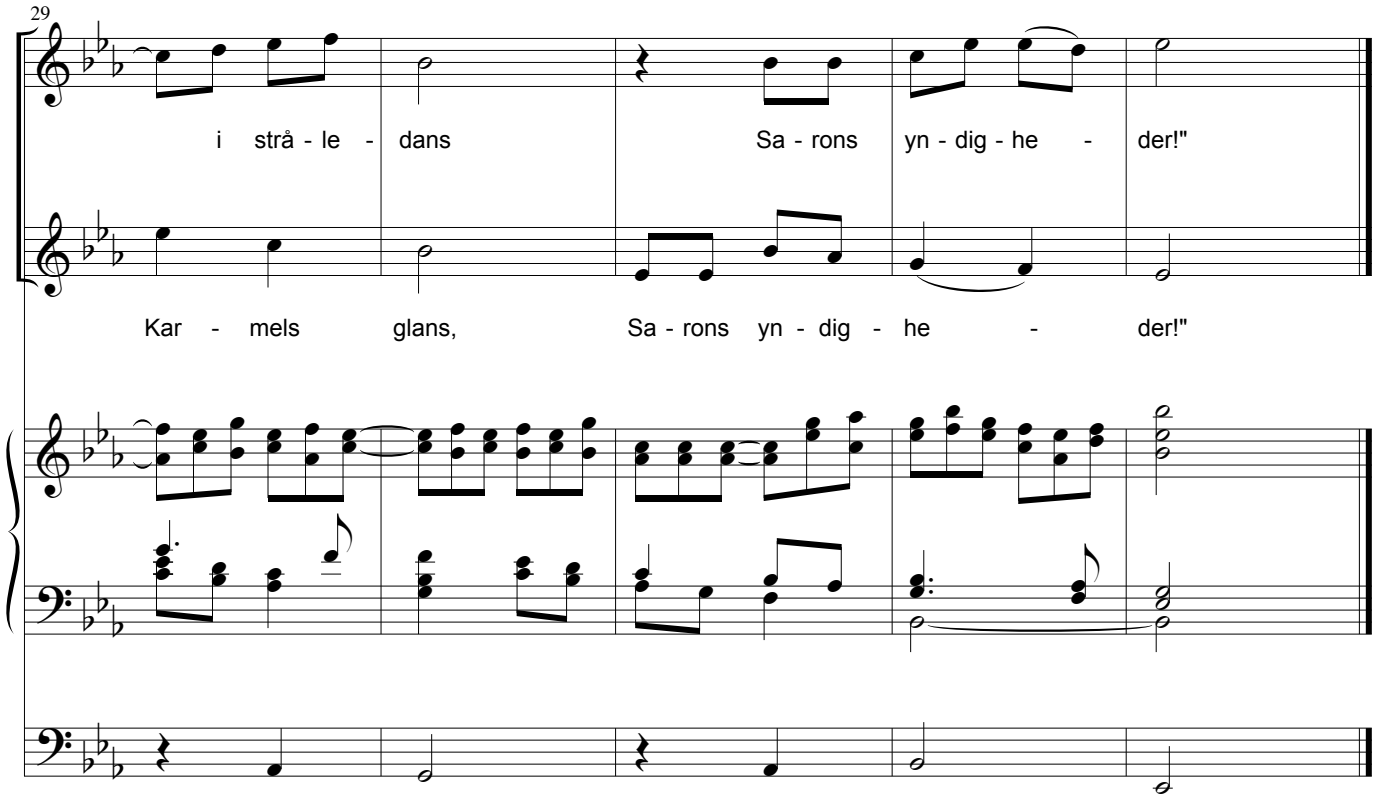
29
i strå - le - dans
Sa - rons yn - dig - he - der!"
Kar - mels glans,
Sa - rons yn - dig - he - der!"

Motet

Bryd ud i fryderåb! *Ps. 100*

John Frandsen, 2011

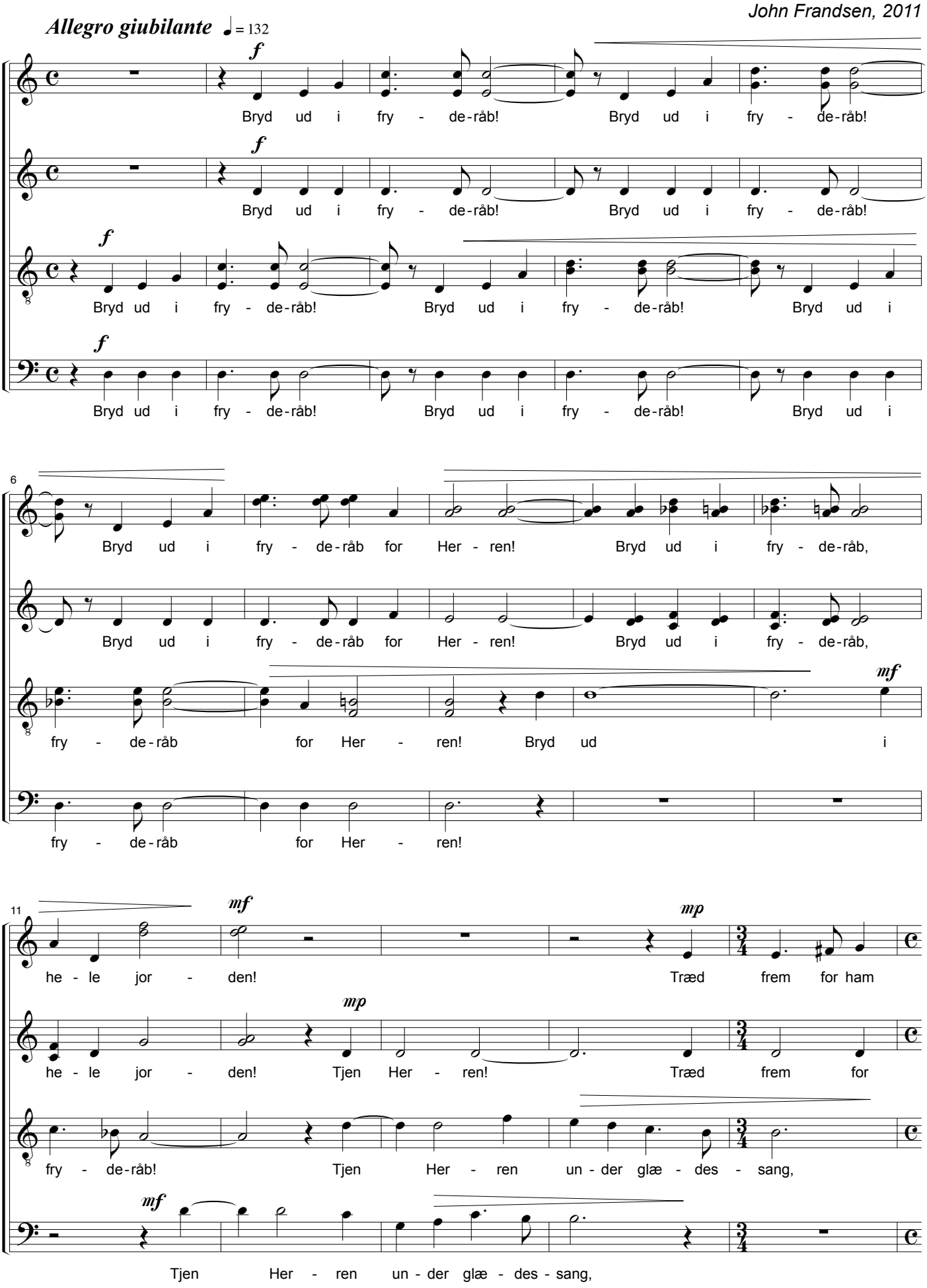

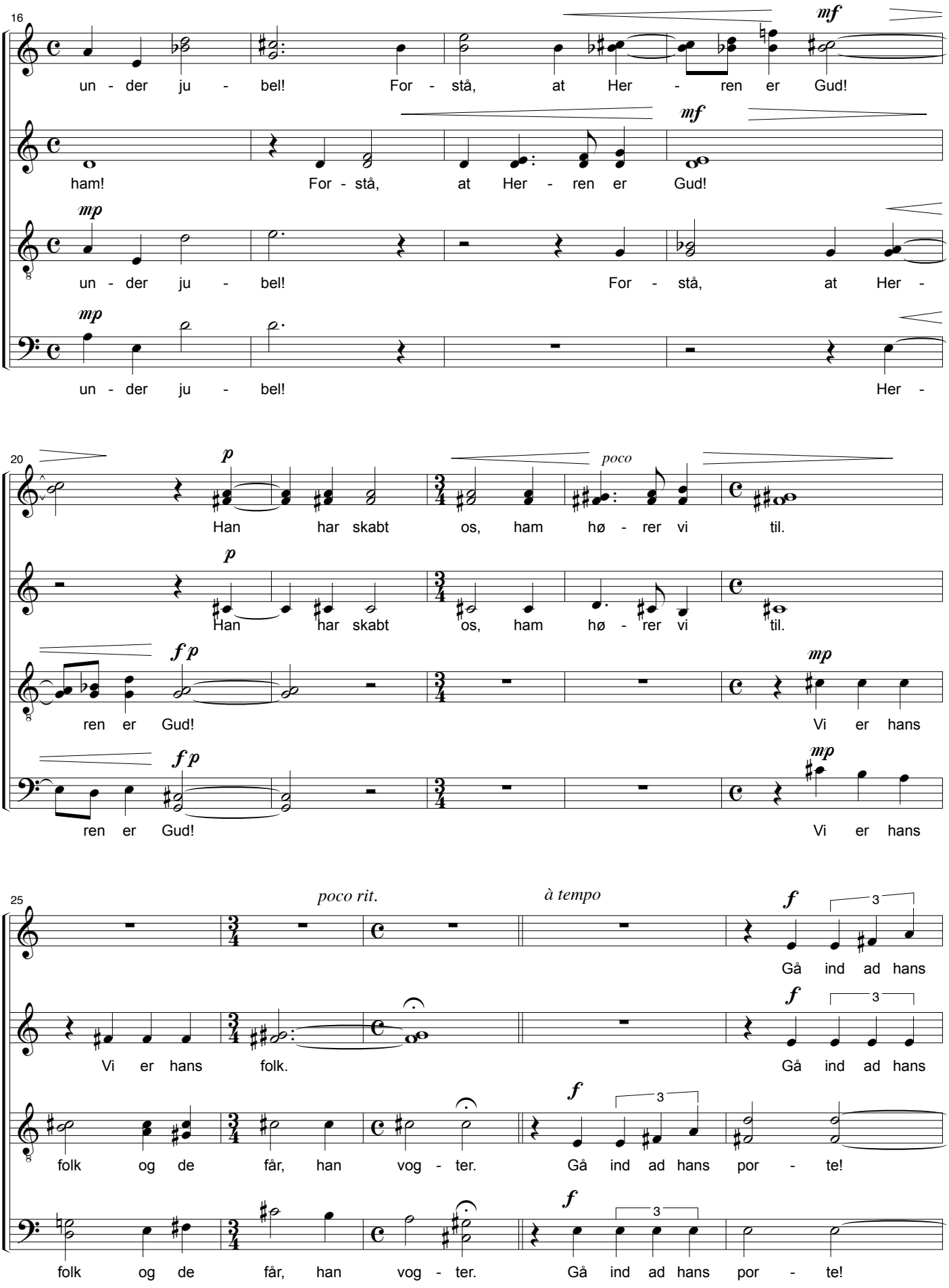
16
mf
un - der ju - bel! For - stå, at Her - ren er Gud!
mf
ham! For - stå, at Her - ren er Gud!
mp
un - der ju - bel! For - stå, at Her -
mp
un - der ju - bel! Her -
20
p
poco
Han har skabt os, ham hø - rer vi til.
p
Han har skabt os, ham hø - rer vi til.
fp
mp
ren er Gud! Vi er hans
fp
mp
ren er Gud! Vi er hans
25
poco rit.
à tempo
f
3
Gå ind ad hans
Vi er hans folk.
f
3
Gå ind ad hans
f
3
folk og de får, han vog - ter. Gå ind ad hans por - te!
f
3
folk og de får, han vog - ter. Gå ind ad hans por - te!

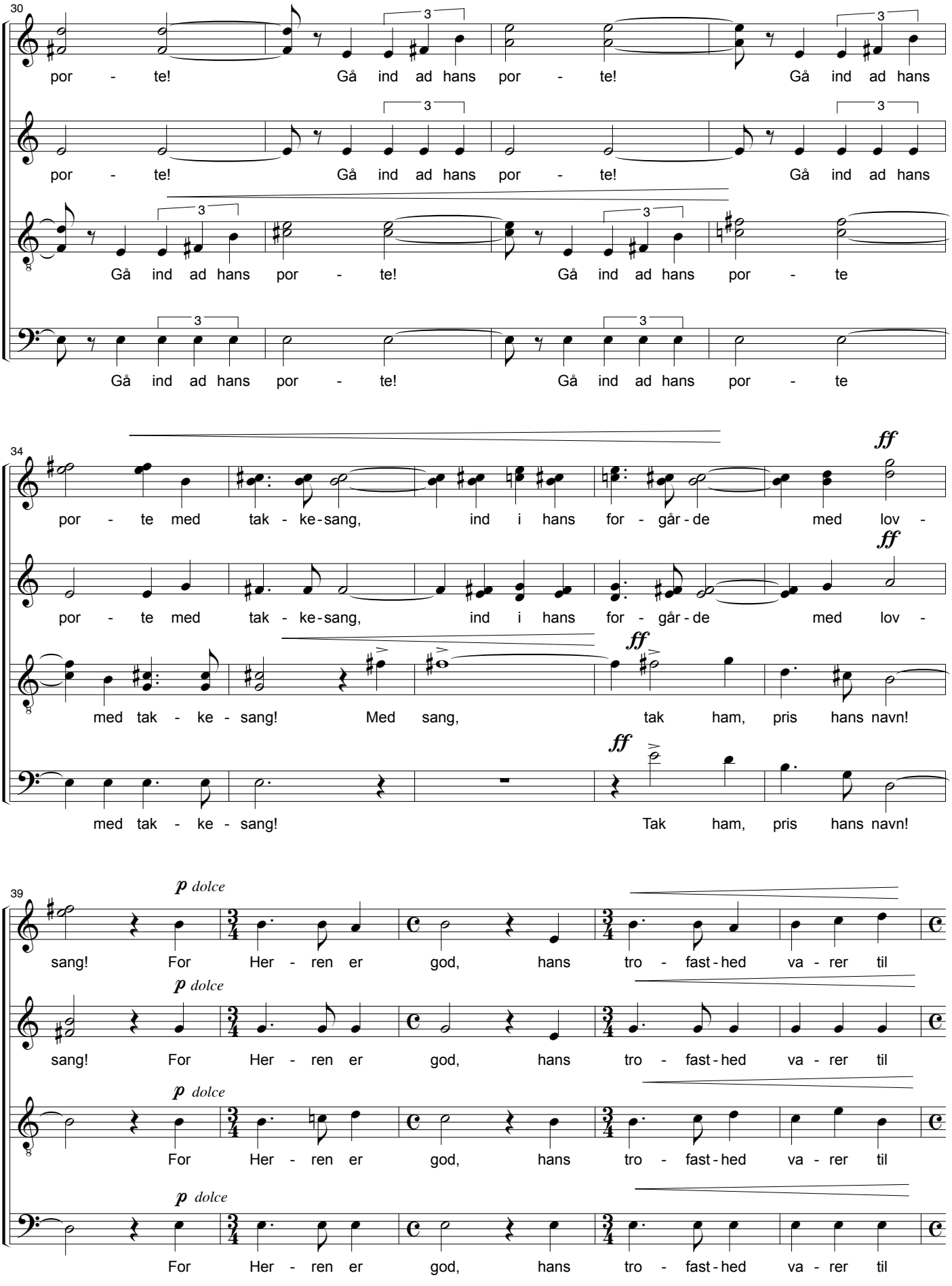
30
por - te! Gå ind ad hans por - te! Gå ind ad hans
por - te! Gå ind ad hans por - te! Gå ind ad hans
Gå ind ad hans por - te! Gå ind ad hans por - te
Gå ind ad hans por - te! Gå ind ad hans por - te
34
ff
por - te med tak - ke-sang, ind i hans for - går-de med lov -
por - te med tak - ke-sang, ind i hans for - går-de med lov -
med tak - ke - sang! Med sang, tak ham, pris hans navn!
med tak - ke - sang! Tak ham, pris hans navn!
39
p dolce
sang! For Her - ren er god, hans tro - fast-hed va - rer til
sang! For Her - ren er god, hans tro - fast-hed va - rer til
For Her - ren er god, hans tro - fast-hed va - rer til
For Her - ren er god, hans tro - fast-hed va - rer til

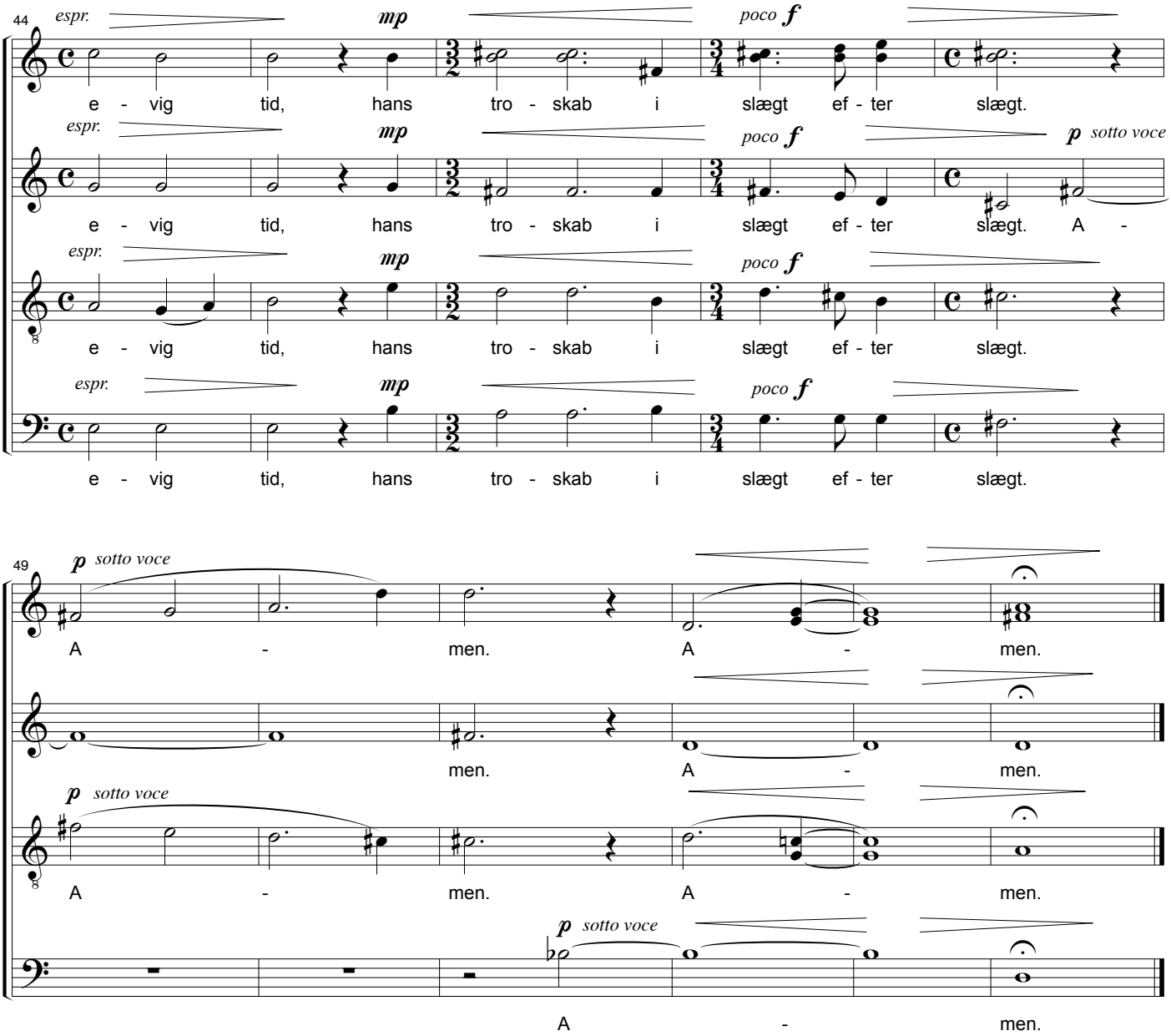
44
espr.
mp
poco f
e - vig tid, hans tro - skab i slægt ef - ter slægt.
espr.
mp
poco f
p sotto voce
e - vig tid, hans tro - skab i slægt ef - ter slægt. A -
espr.
mp
poco f
e - vig tid, hans tro - skab i slægt ef - ter slægt.
espr.
mp
poco f
e - vig tid, hans tro - skab i slægt ef - ter slægt.
49
p sotto voce
A - men. A - men.
men. A - men.
p sotto voce
A - men. A - men.
p sotto voce
A - men.

Altergangsmusik

Herrens Ånd er over mig
Fryd dig, du Kristi brud
Kære Gud, kære Gud
Gør dig rede, bliv lys!

Herrens Ånd er over mig

Luk.4,18-19

John Frandsen, 2011

Andante religioso ♩=63

Sopr.
Alt

Ten.
Bas

Quintatön

Vox cel.

Gb. 8'

p

pp

p

5

p dolce

Her - rens Ånd er o - ver mig, Her - rens Ånd er o - ver mig,

Her - rens Ånd er o - ver mig,

p dolce

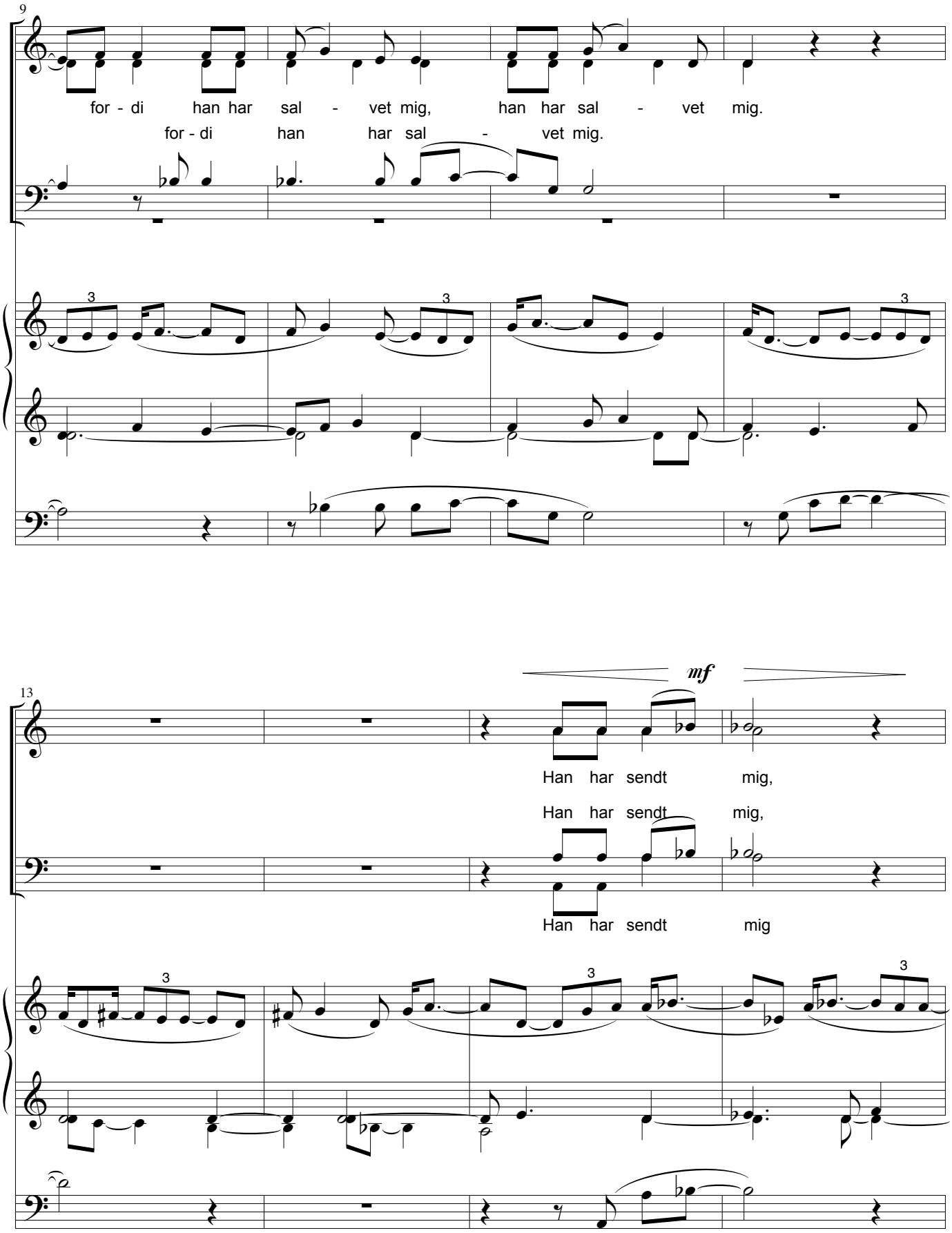
9
for - di han har sal - vet mig, han har sal - vet mig.
for - di han har sal - vet mig.
13
mf
Han har sendt mig,
Han har sendt mig,
Han har sendt mig

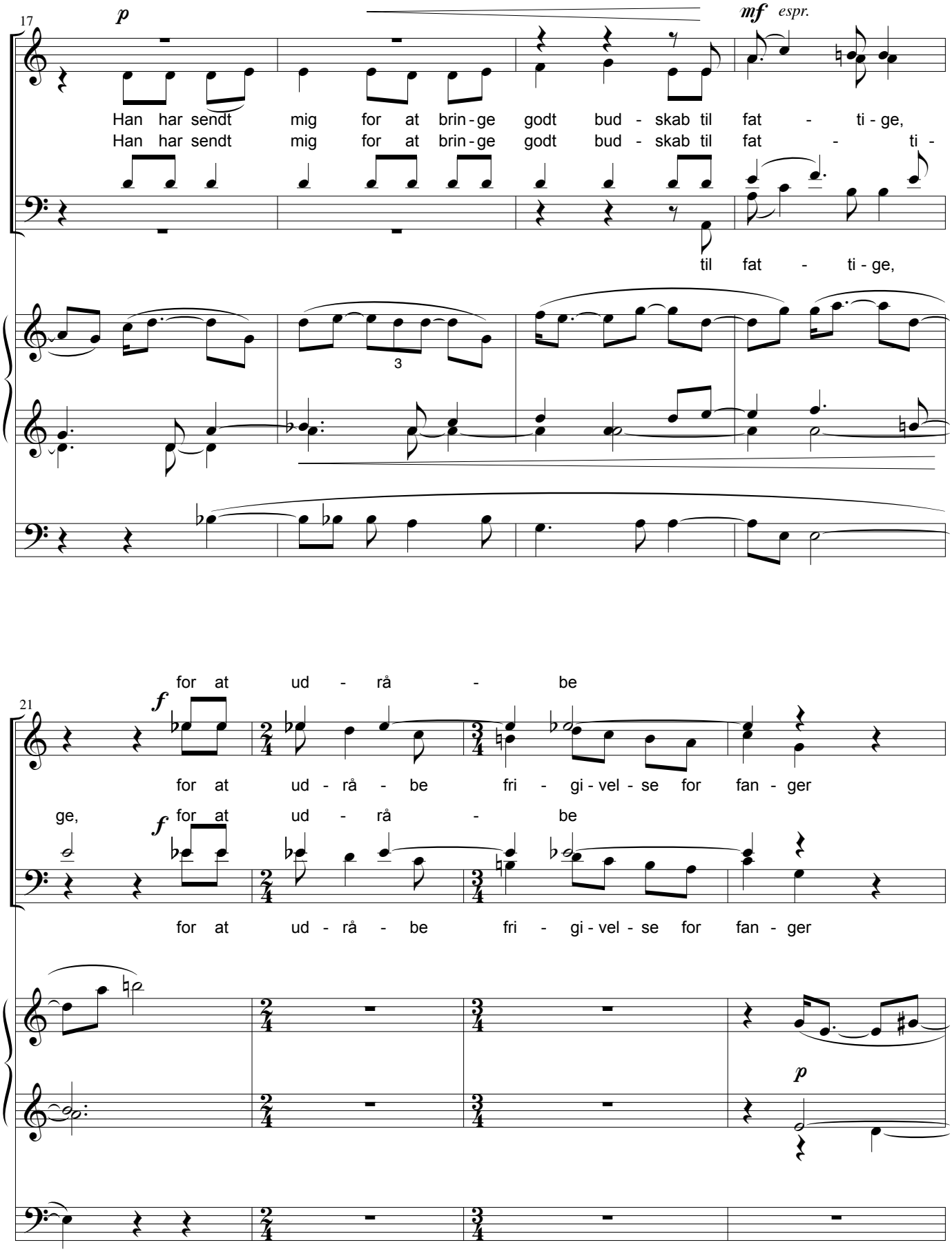
17
p
mf espr.
Han har sendt mig for at brin - ge godt bud - skab til fat - ti - ge,
Han har sendt mig for at brin - ge godt bud - skab til fat - ti -
til fat - ti - ge,
3
21
f
for at ud - rå - be
for at ud - rå - be fri - gi - vel - se for fan - ger
ge, f for at ud - rå - be
for at ud - rå - be fri - gi - vel - se for fan - ger
p

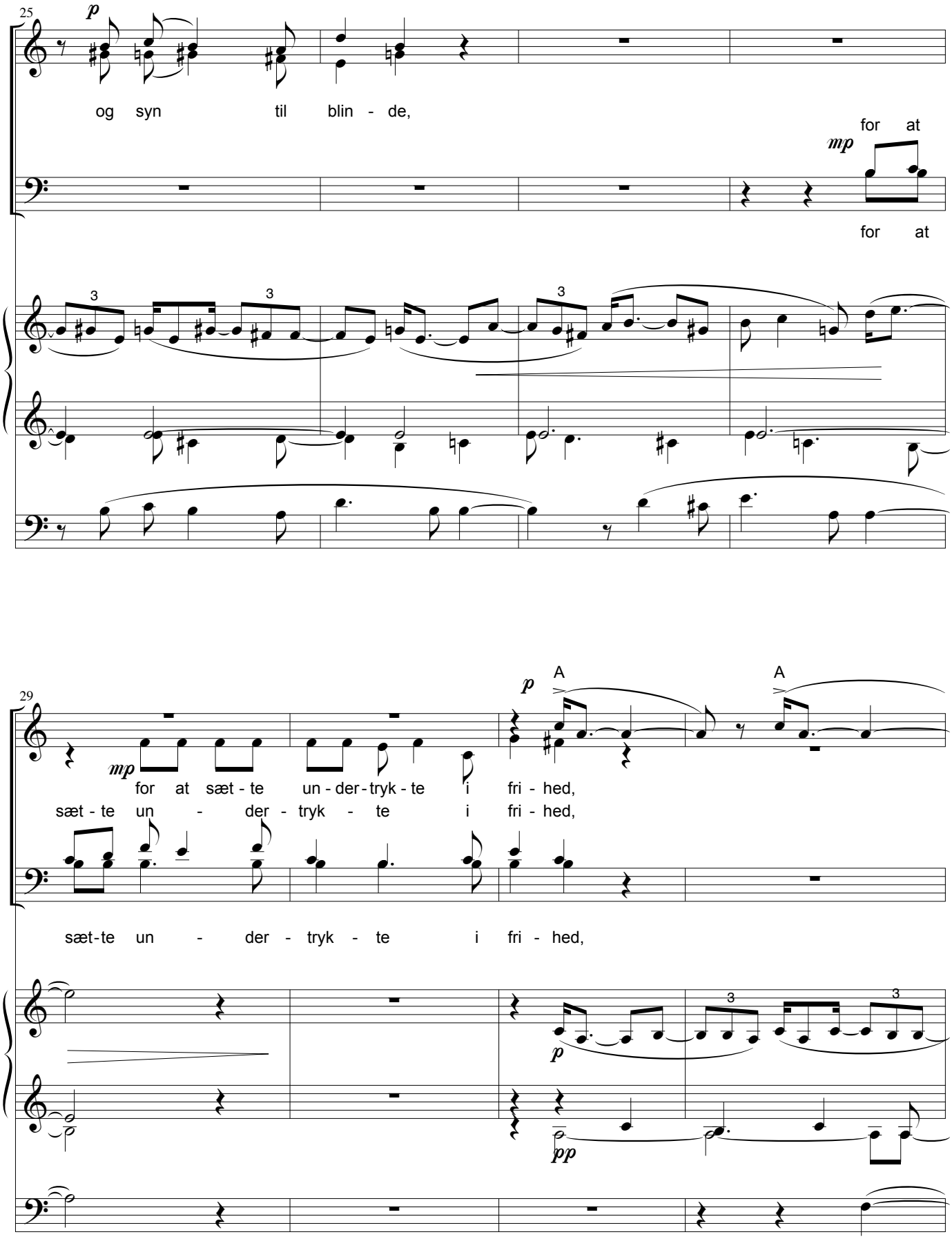
25
p
og syn til blin - de,
mp
for at
for at
3
3
3
29
mp
for at sæt - te un - der - tryk - te i fri - hed,
sæt - te un - der - tryk - te i fri - hed,
p
A
A
sæt-te un - der - tryk - te i fri - hed,
p
pp
3
3

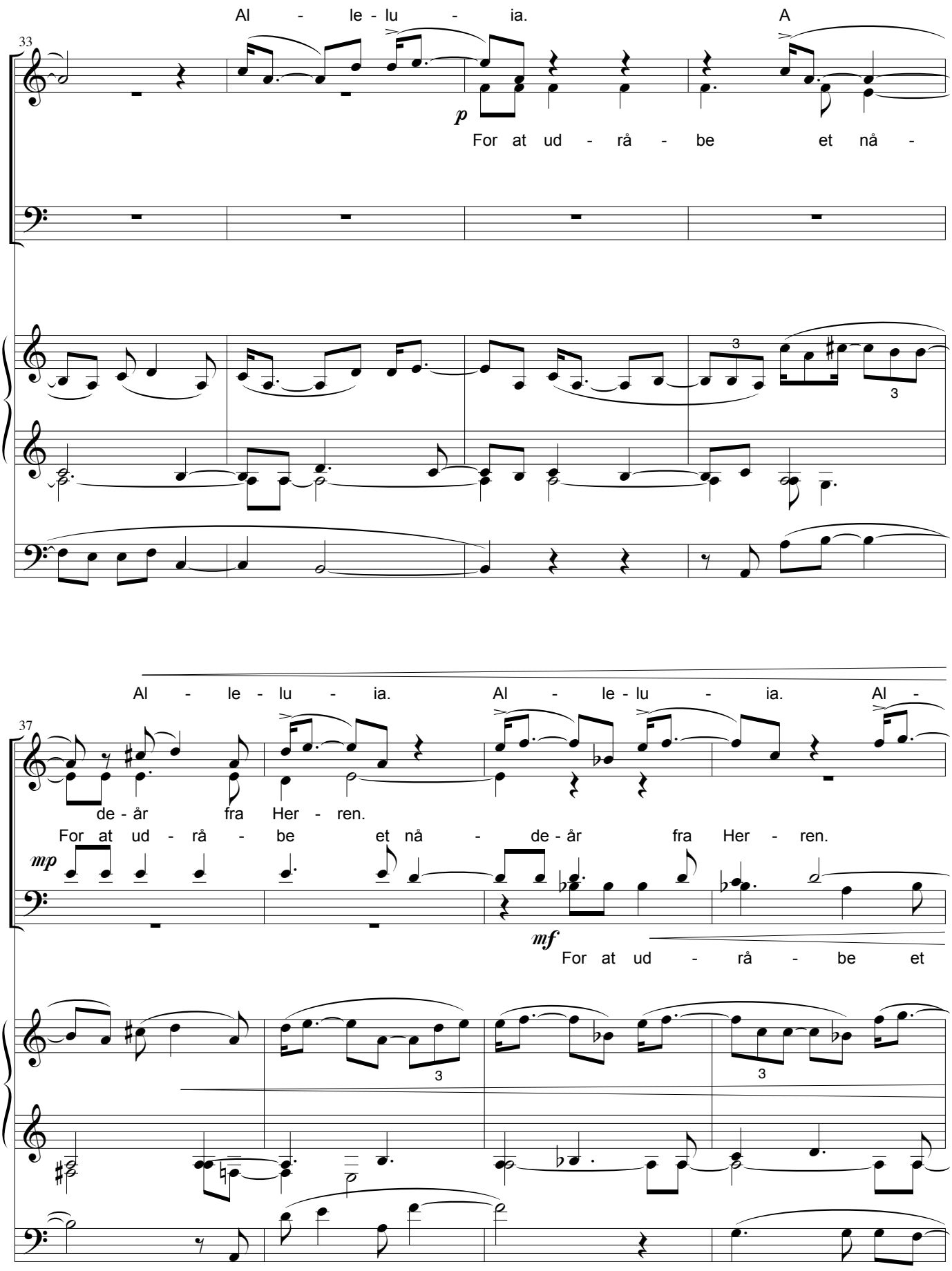
33
Al - le - lu - ia.
A
p
For at ud - rå - be et nå -
37
Al - le - lu - ia.
Al - le - lu - ia.
Al -
de - år fra Her - ren.
For at ud - rå - be et nå - de - år fra Her - ren.
mp
mf
For at ud - rå - be et

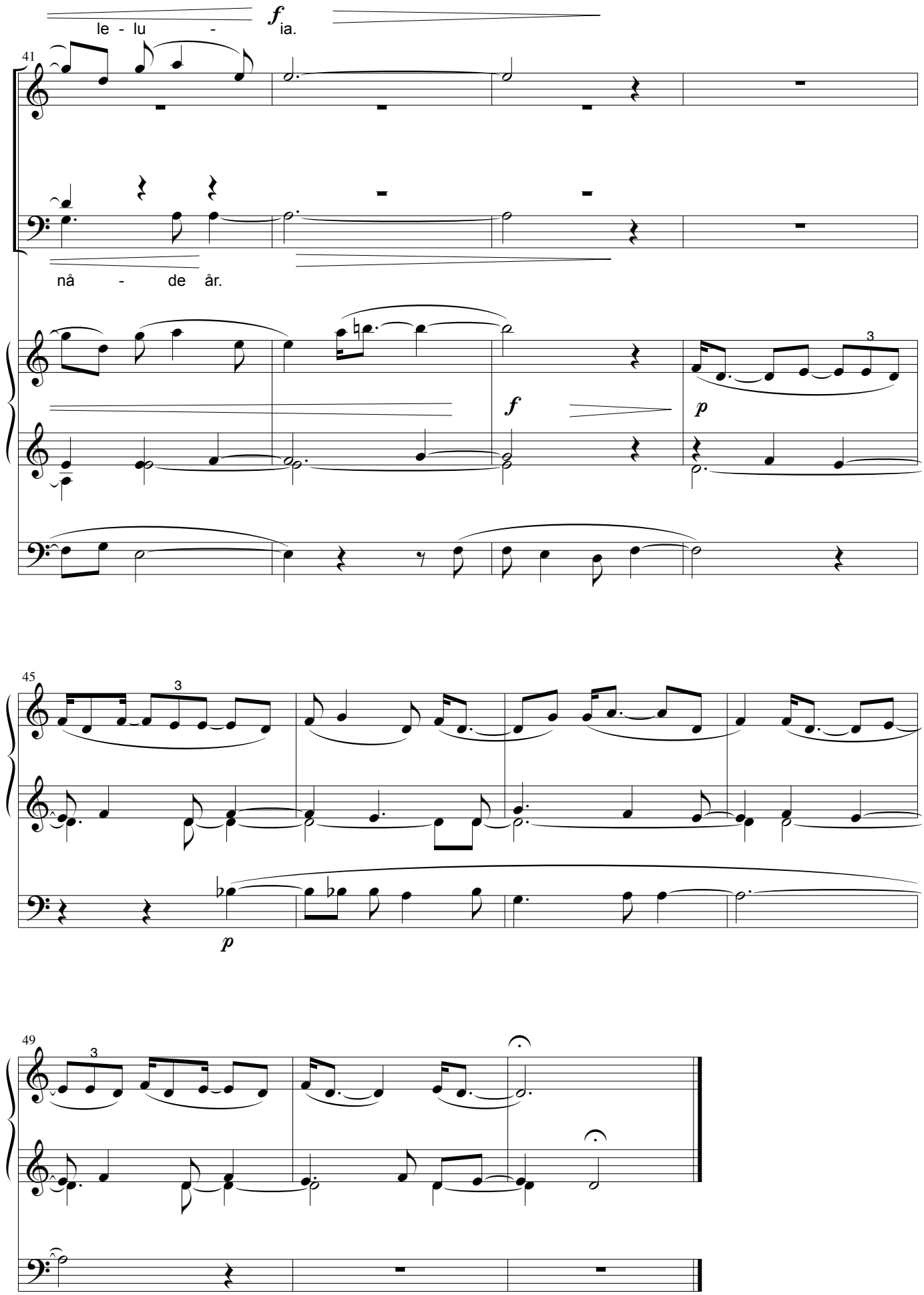
41
le - lu - ia.
nå - de år.
f
f
p
3
45
3
p
49
3

Fryd dig! du Kristi brud

Melodi: Jacob Regnart, 1576
Sats: John Frandsen

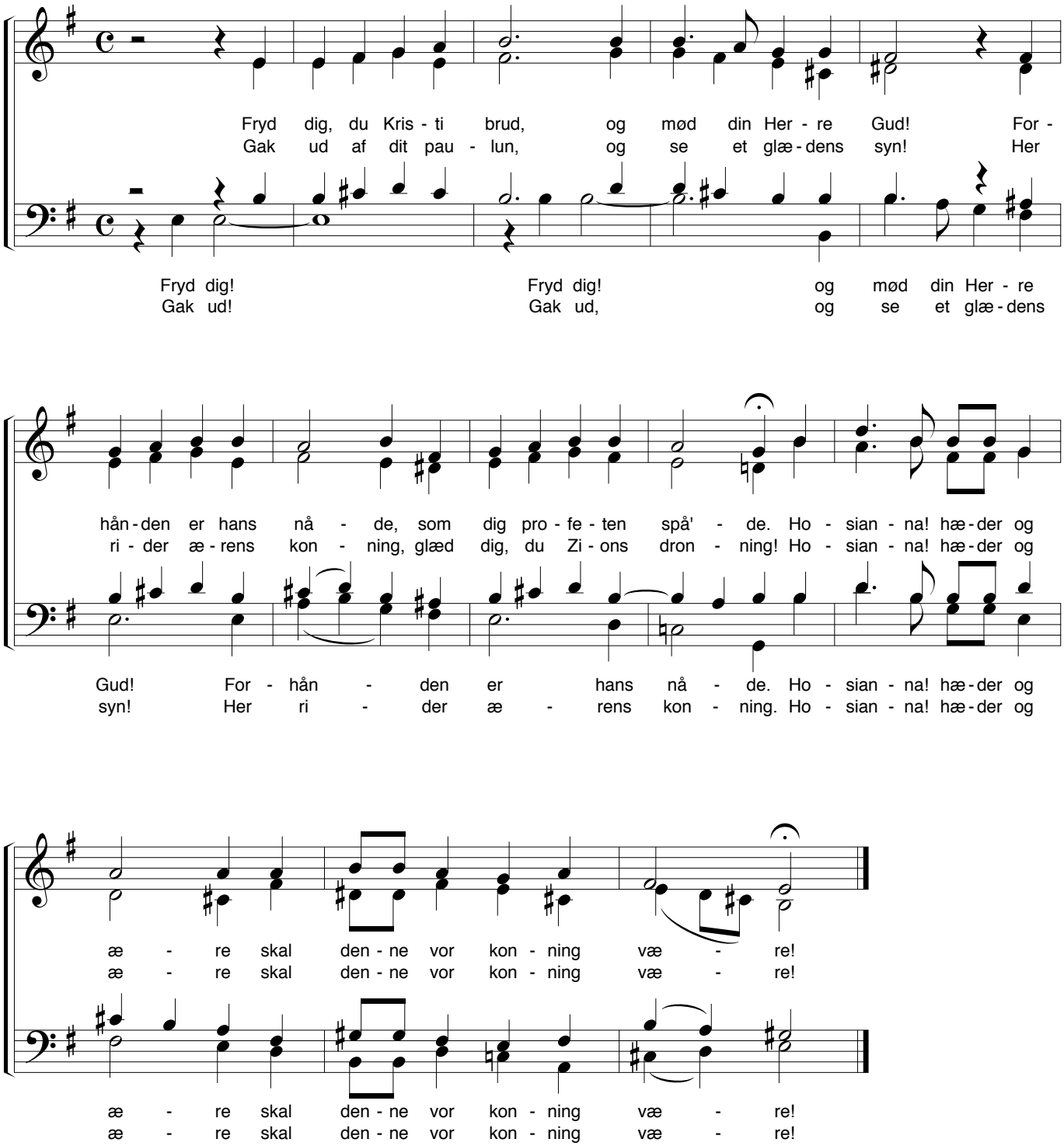

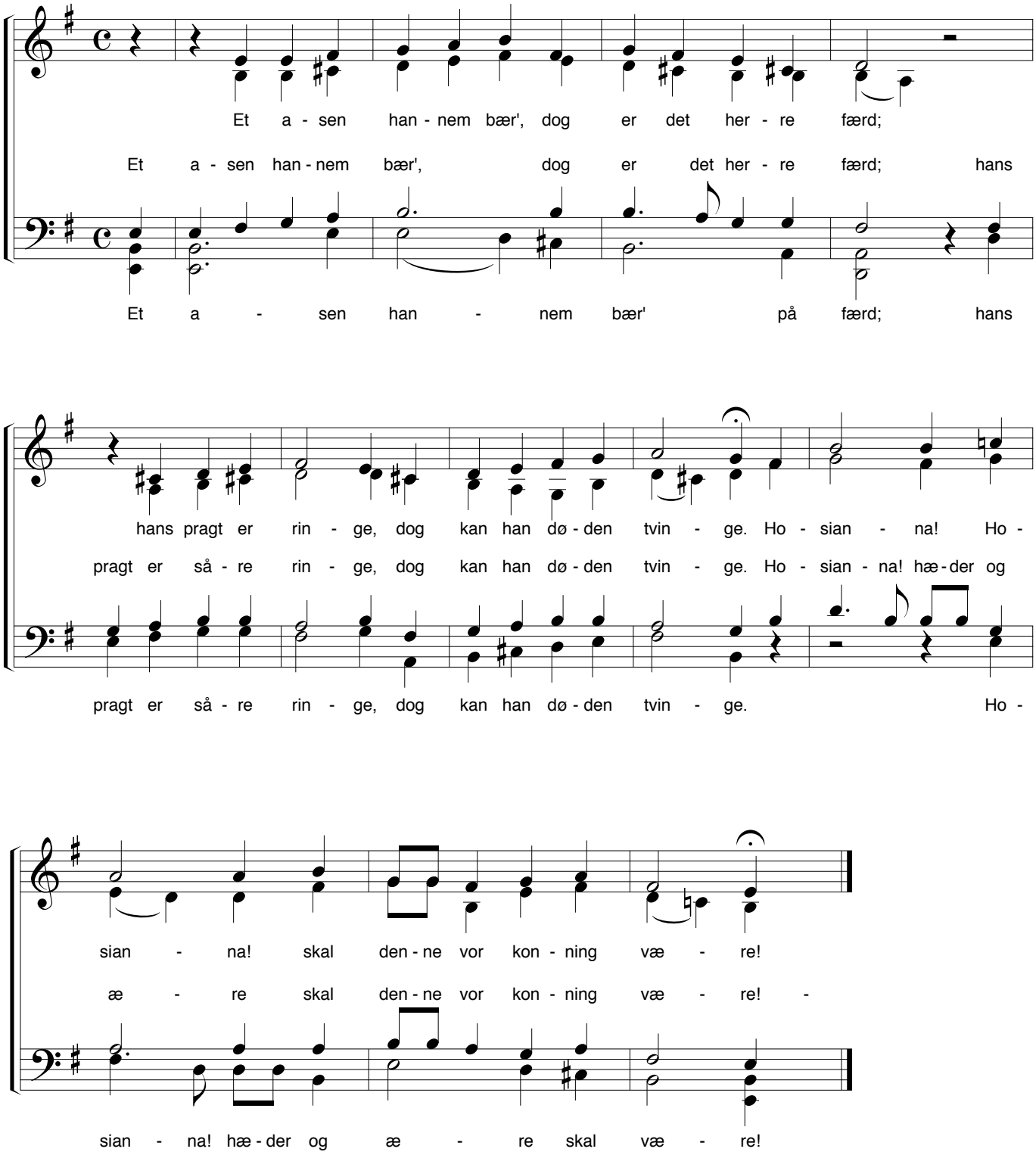
Et a - sen han - nem bær', dog er det her - re færd;
Et a - sen han - nem bær', dog er det her - re færd; hans
Et a - sen han - nem bær' på færd; hans
hans pragt er rin - ge, dog kan han dø - den tvin - ge. Ho - sian - na! Ho -
pragt er så - re rin - ge, dog kan han dø - den tvin - ge. Ho - sian - na! hæ - der og
pragt er så - re rin - ge, dog kan han dø - den tvin - ge. Ho -
sian - na! skal den - ne vor kon - ning væ - re!
æ - re skal den - ne vor kon - ning væ - re! -
sian - na! hæ - der og æ - re skal væ - re!

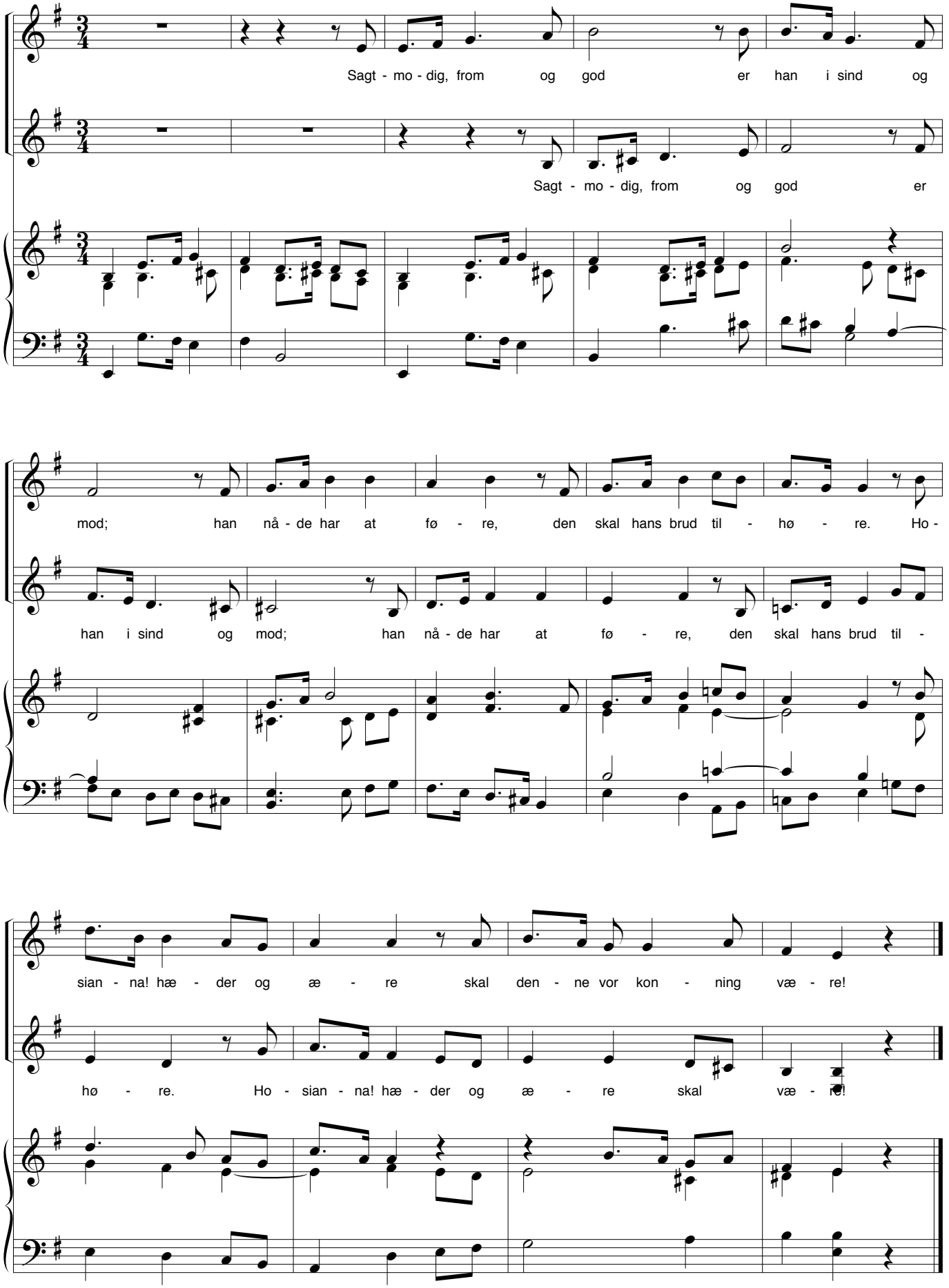
Sagt - mo - dig, from og god er han i sind og
Sagt - mo - dig, from og god er
mod; han nå - de har at fø - re, den skal hans brud til - hø - re. Ho -
han i sind og mod; han nå - de har at fø - re, den skal hans brud til -
sian - na! hæ - der og æ - re skal den - ne vor kon - ning væ - re!
hø - re. Ho - sian - na! hæ - der og æ - re skal væ - re!

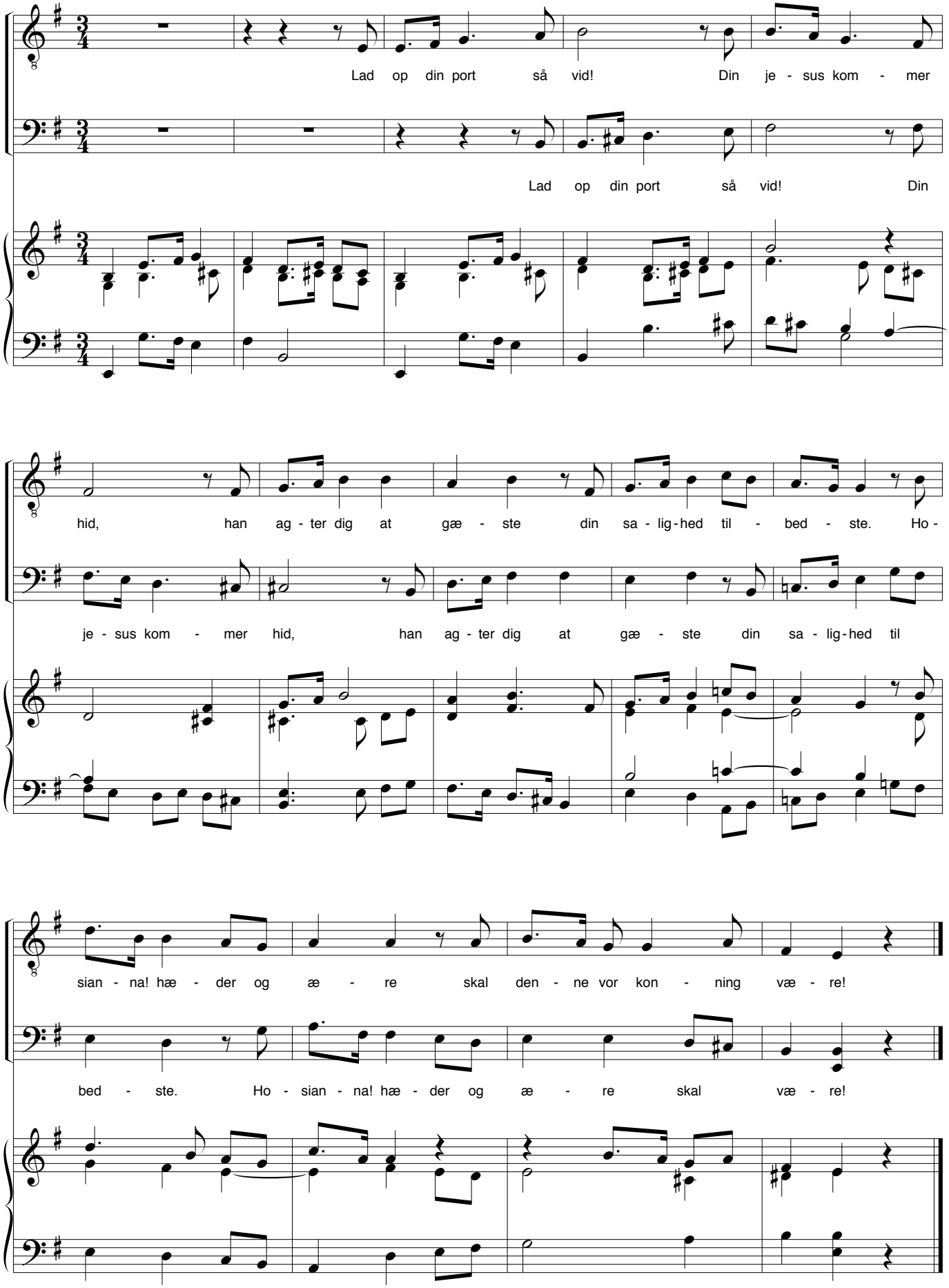
Lad op din port så vid! Din je - sus kom - mer
Lad op din port så vid! Din
hid, han ag - ter dig at gæ - ste din sa - lig - hed til - bed - ste. Ho -
je - sus kom - mer hid, han ag - ter dig at gæ - ste din sa - lig - hed til
sian - na! hæ - der og æ - re skal den - ne vor kon - ning væ - re!
bed - ste. Ho - sian - na! hæ - der og æ - re skal væ - re!

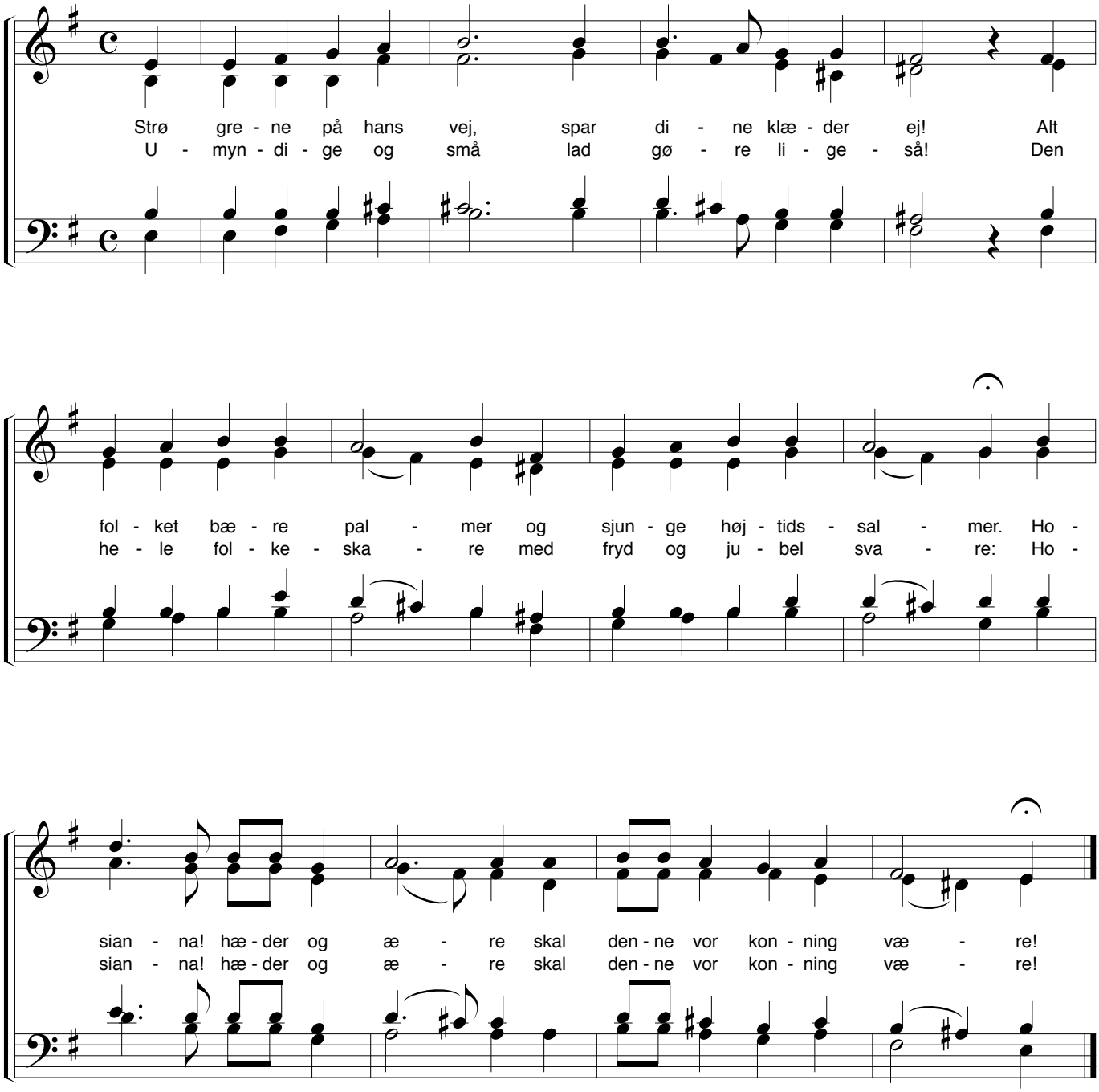
Strø gre - ne på hans vej, spar di - ne klæ - der ej! Alt
U - myn - di - ge og små lad gø - re li - ge - så! Den
fol - ket bæ - re pal - mer og sjun - ge høj - tids - sal - mer. Ho -
he - le fol - ke - ska - re med fryd og ju - bel sva - re: Ho -
sian - na! hæ - der og æ - re skal den - ne vor kon - ning væ - re!
sian - na! hæ - der og æ - re skal den - ne vor kon - ning væ - re!

Kære Gud, kære Gud

Tekst: Simon Grotrian
Musik: John Frandsen

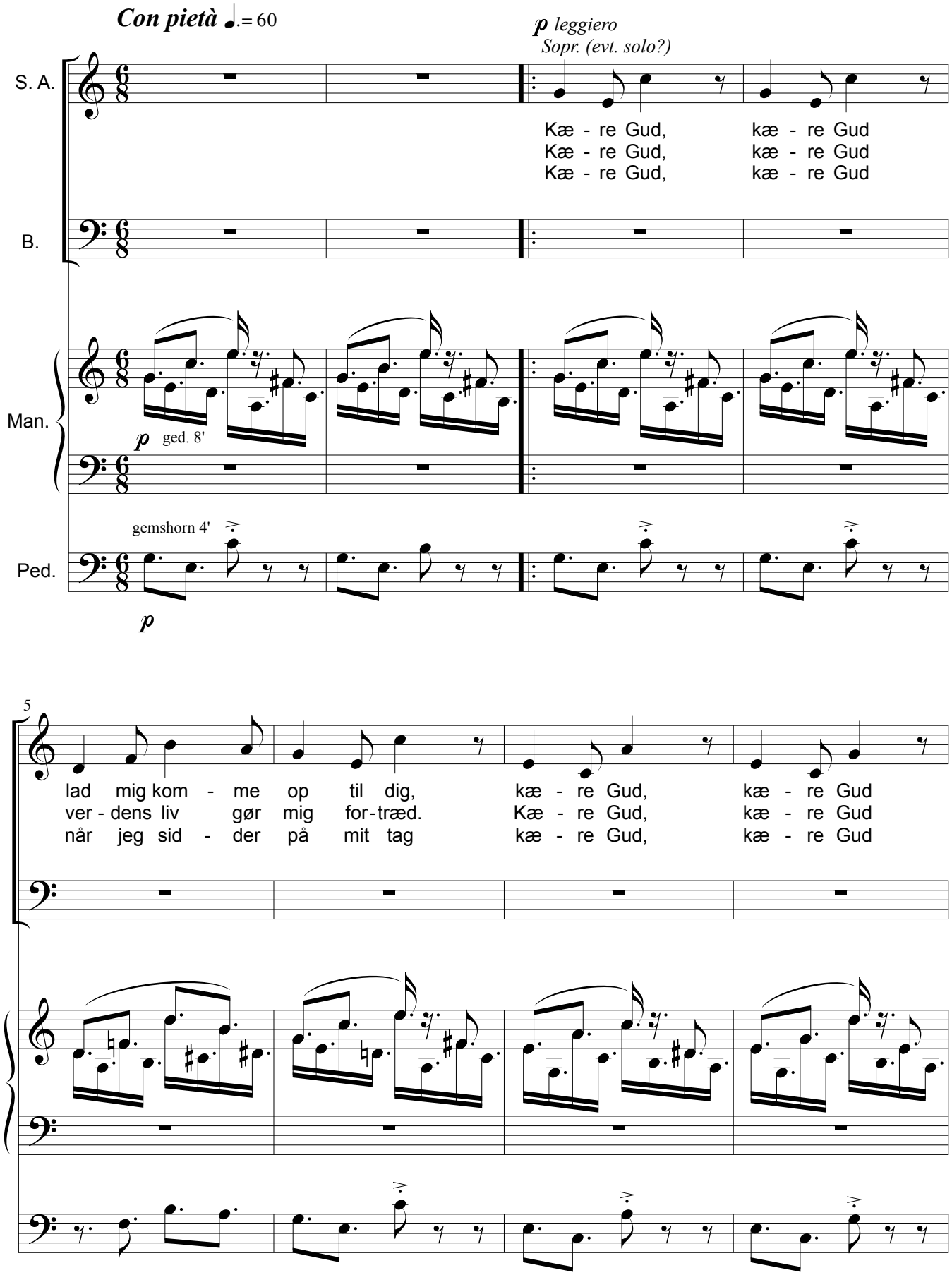

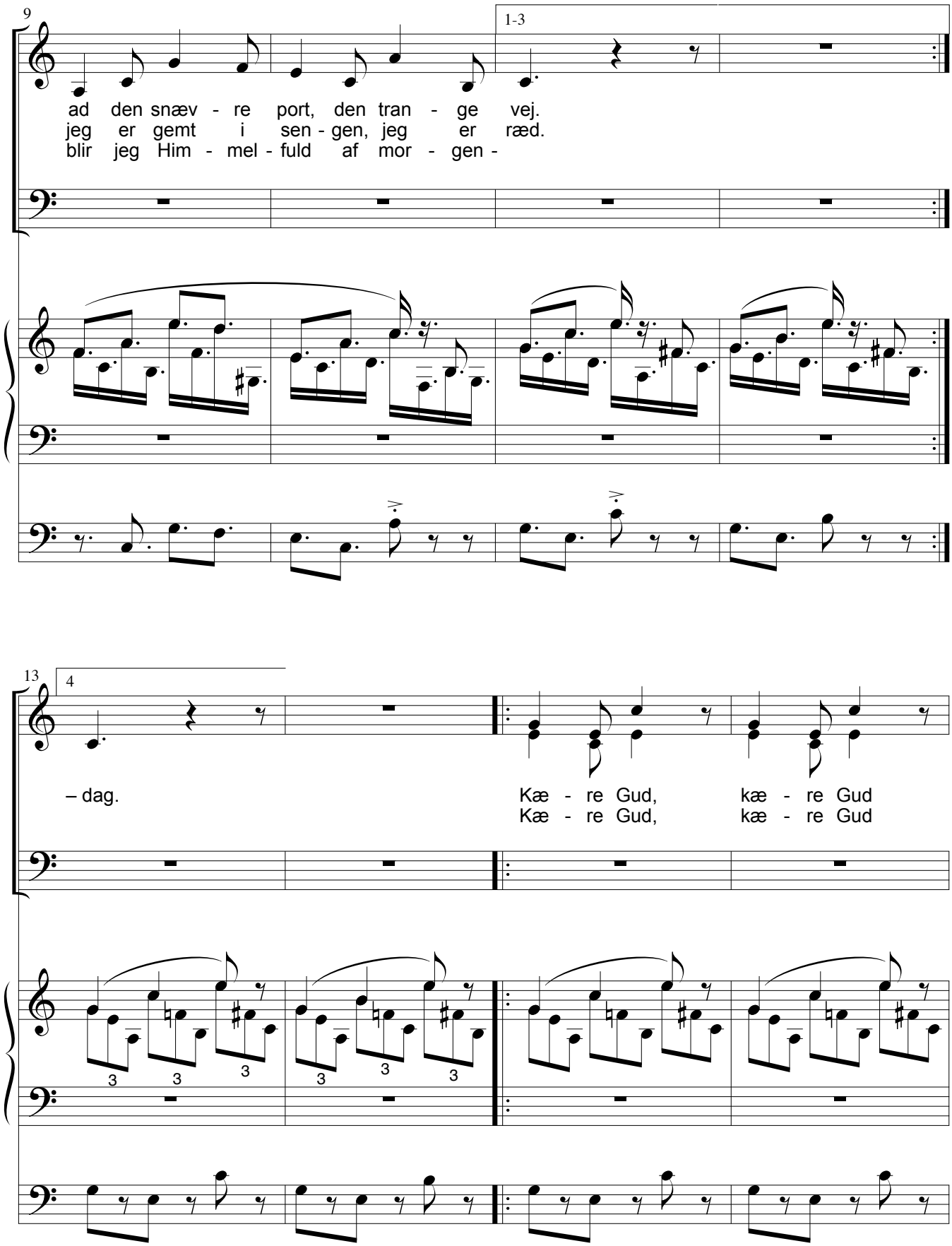
9
1-3
ad den snæv - re port, den tran - ge vej.
jeg er gemt i sen - gen, jeg er ræd.
blir jeg Him - mel - fuld af mor - gen -
13
4
– dag.
Kæ - re Gud, kæ - re Gud
Kæ - re Gud, kæ - re Gud

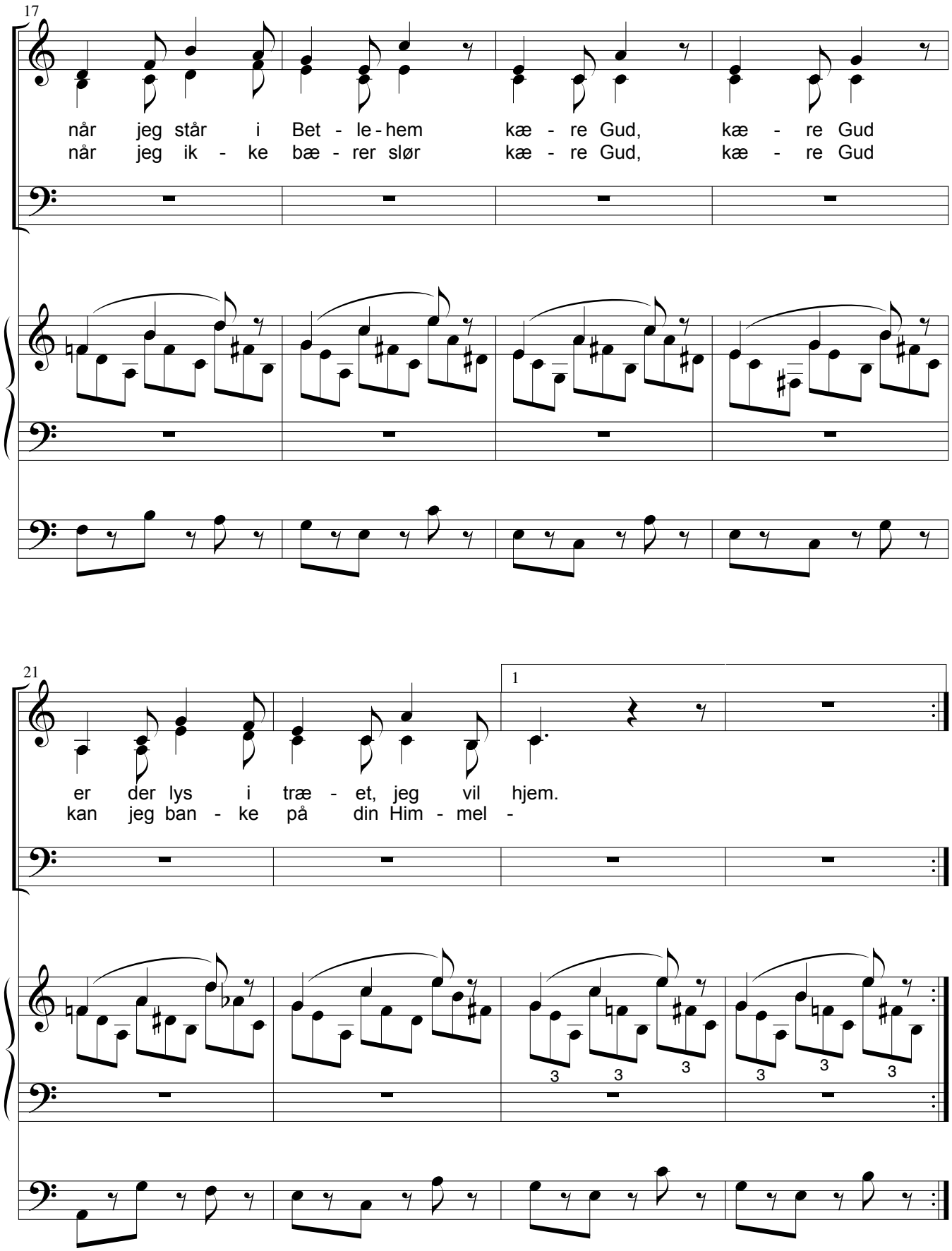
17
når jeg står i Bet - le - hem kæ - re Gud, kæ - re Gud
når jeg ik - ke bæ - rer slør kæ - re Gud, kæ - re Gud
21
1
er der lys i træ - et, jeg vil hjem.
kan jeg ban - ke på din Him - mel -

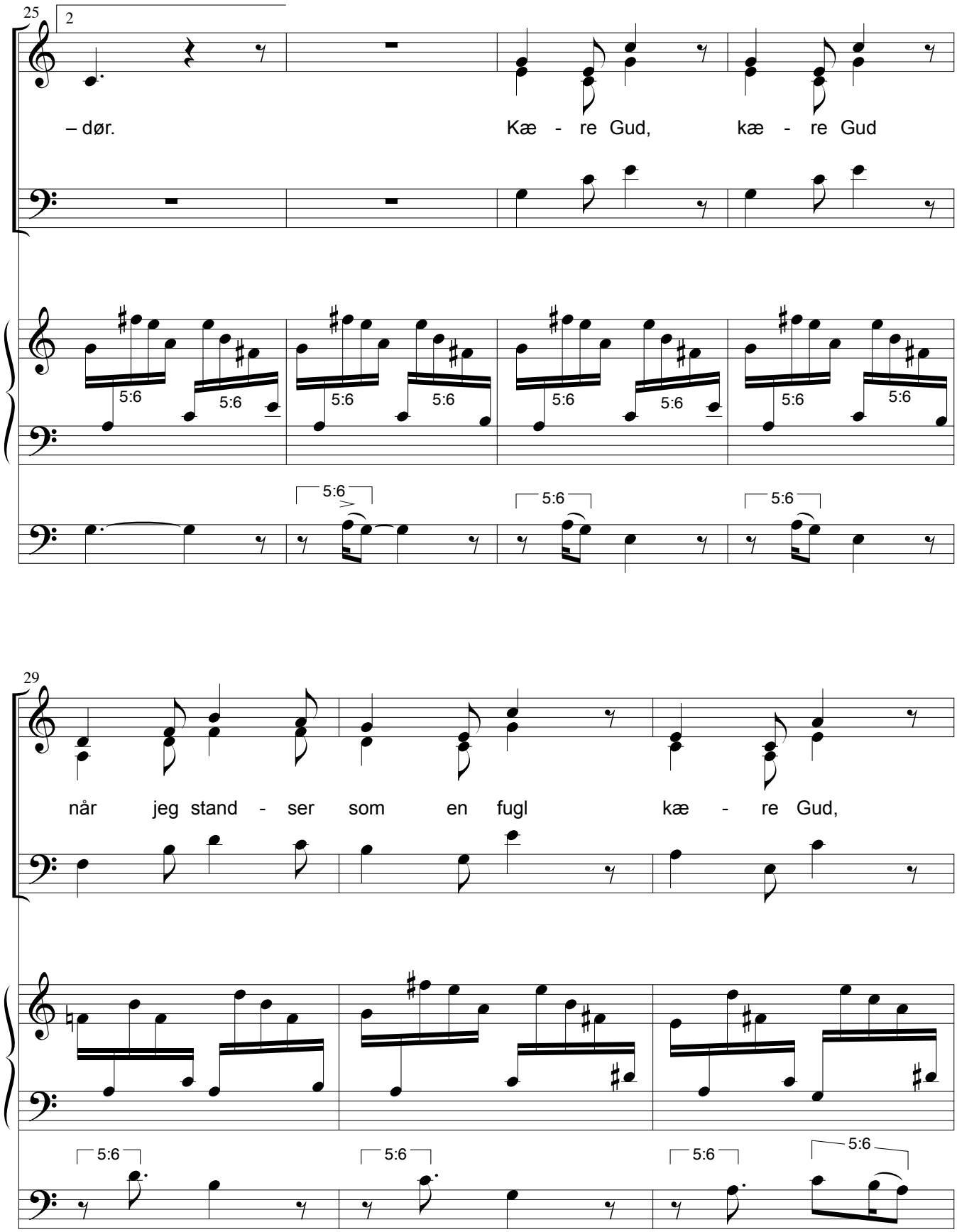
25
2
– dør.
Kæ - re Gud,
kæ - re Gud
5:6
29
når jeg stand - ser som en fugl
kæ - re Gud,

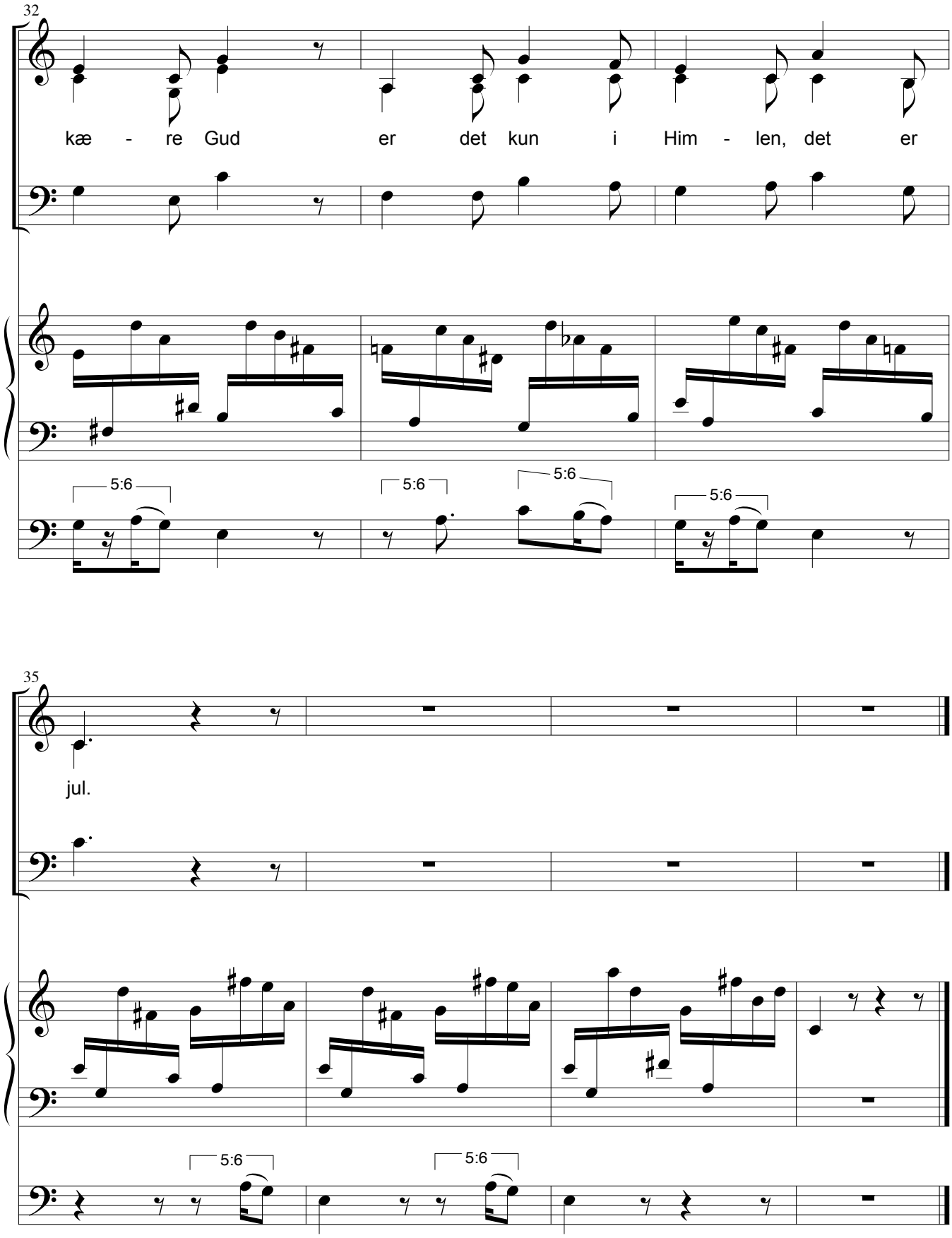
32
kæ - re Gud er det kun i Him - len, det er
5:6
5:6
5:6
5:6
35
jul.
5:6
5:6

Gør dig rede, bliv lys!

Introitus til Hellig Tre Kongersdag

Tekst: Es.60

John Frandsen, 2003

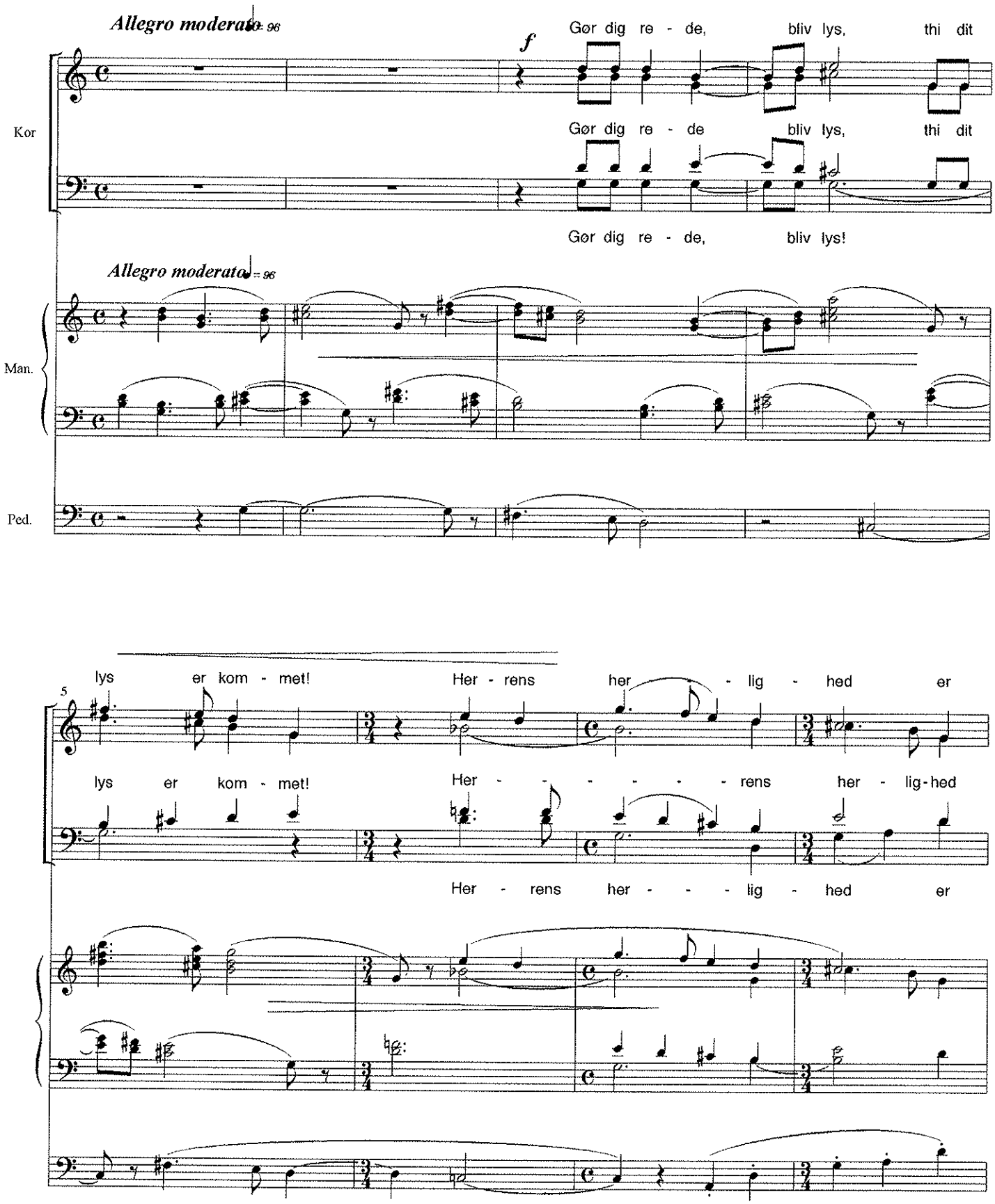

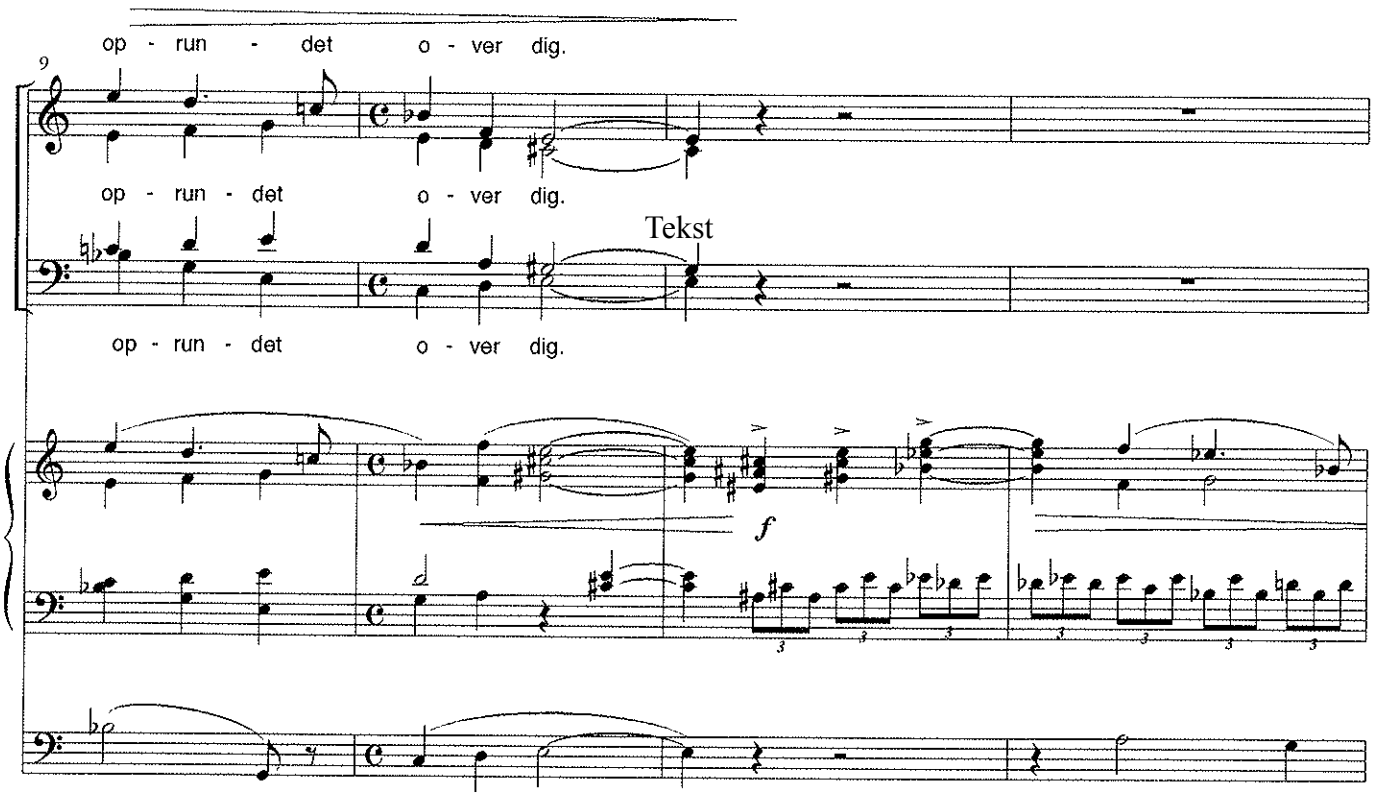
9
op - run - det o - ver dig.
op - run - det o - ver dig.
Tekst
op - run - det o - ver dig.
f

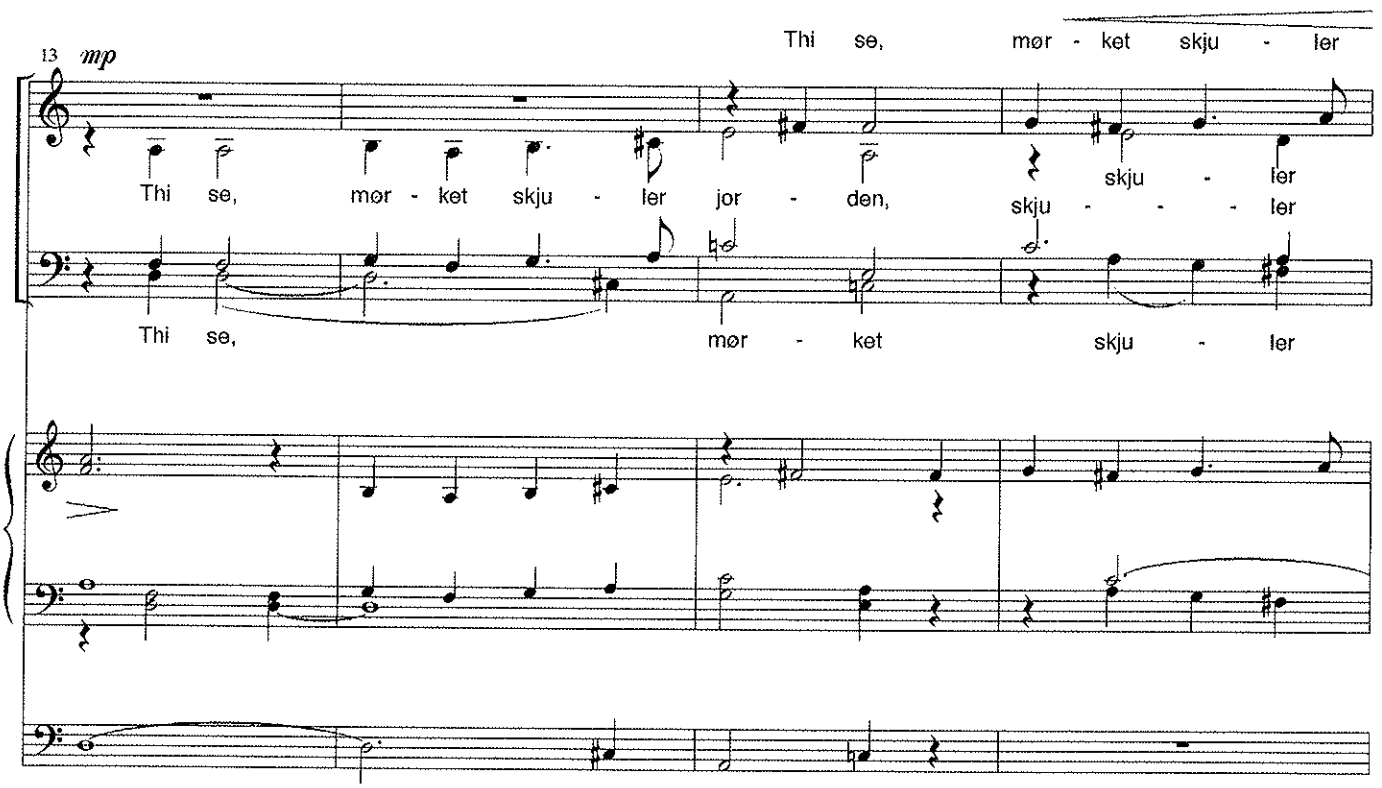
13
mp
Thi se, mør - ket skju - ler
Thi se, mør - ket skju - ler jor - den, skju - ler skju - - - ler
Thi se, mør - ket skju - ler

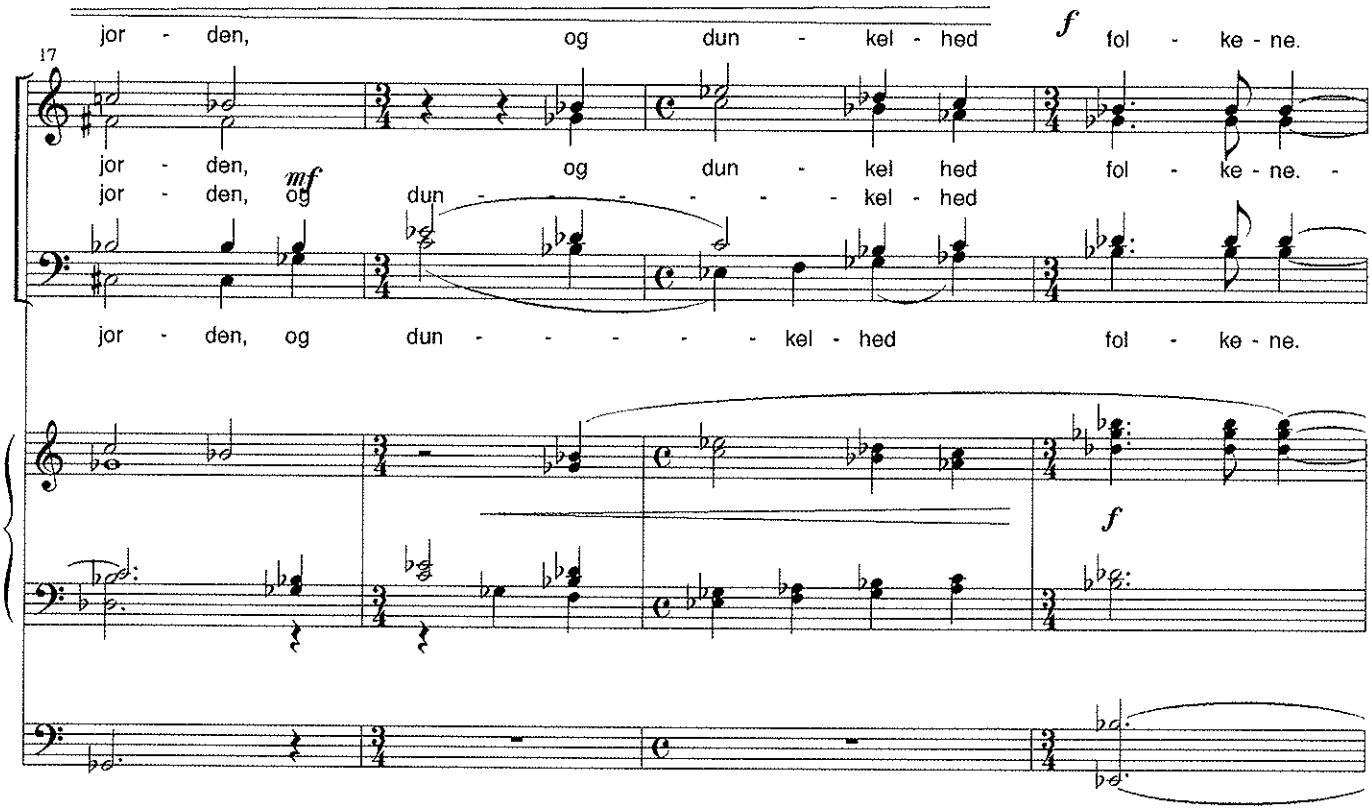
17
jor - den, og dun - kel - hed
f
fol - ke - ne.
jor - den, og dun - kel hed fol - ke - ne. -
mf
jor - den, og dun - - - - - - kel - hed
jor - den, og dun - - - - - kel - hed fol - ke - ne.
f

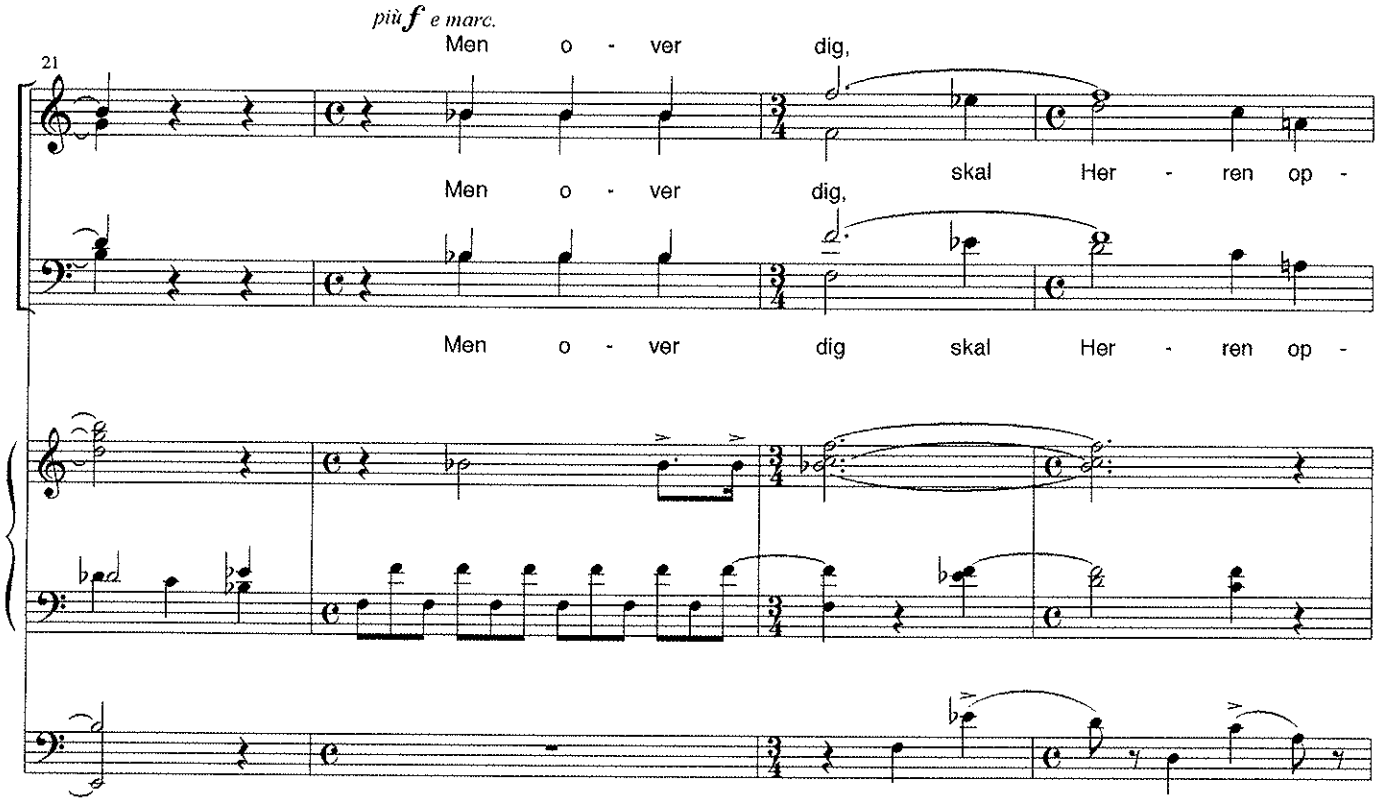
21
più f e marc.
Men o - ver dig,
skal Her - ren op -
Men o - ver dig,
Men o - ver dig skal Her - ren op -

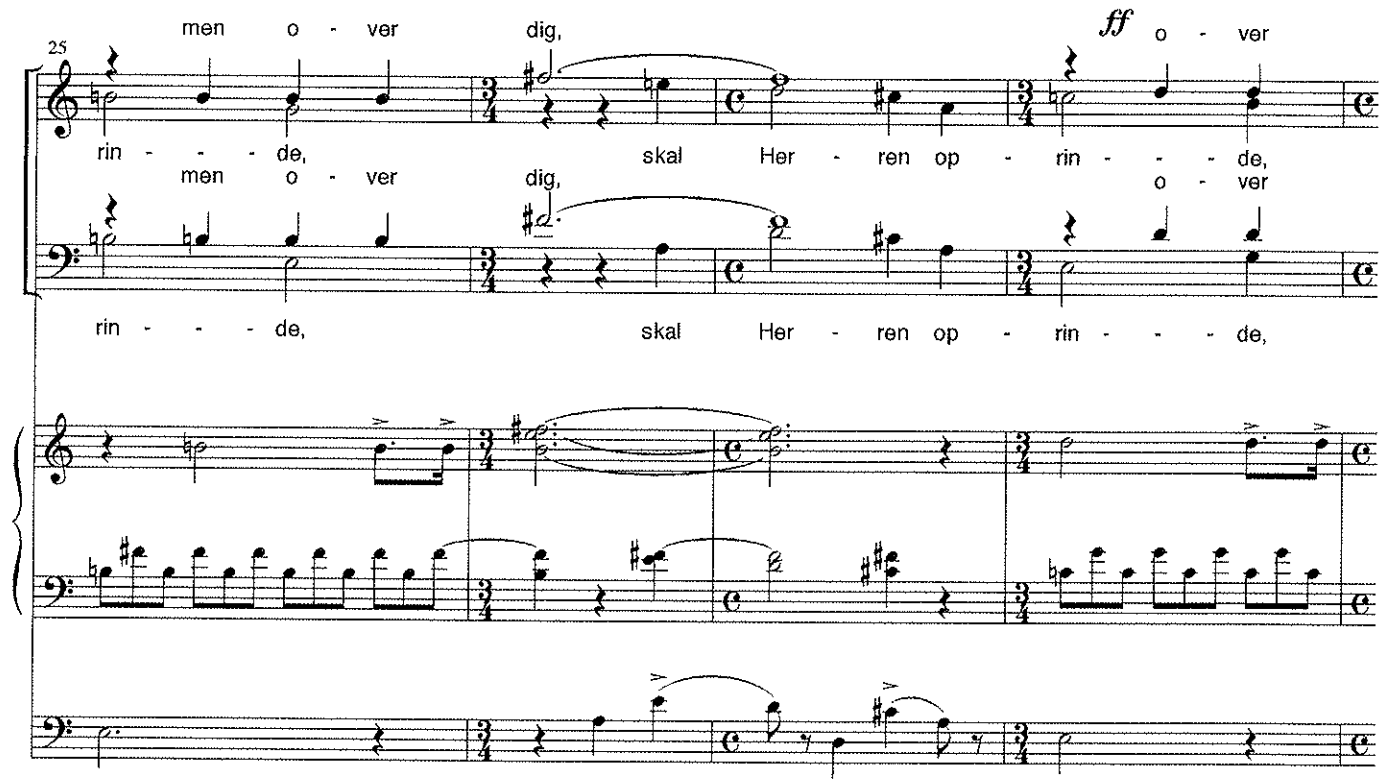
25
men o - ver dig,
ff o - ver
rin - - - de, skal Her - ren op - rin - - - de,
men o - ver dig,
o - ver
rin - - - de, skal Her - ren op - rin - - - de,

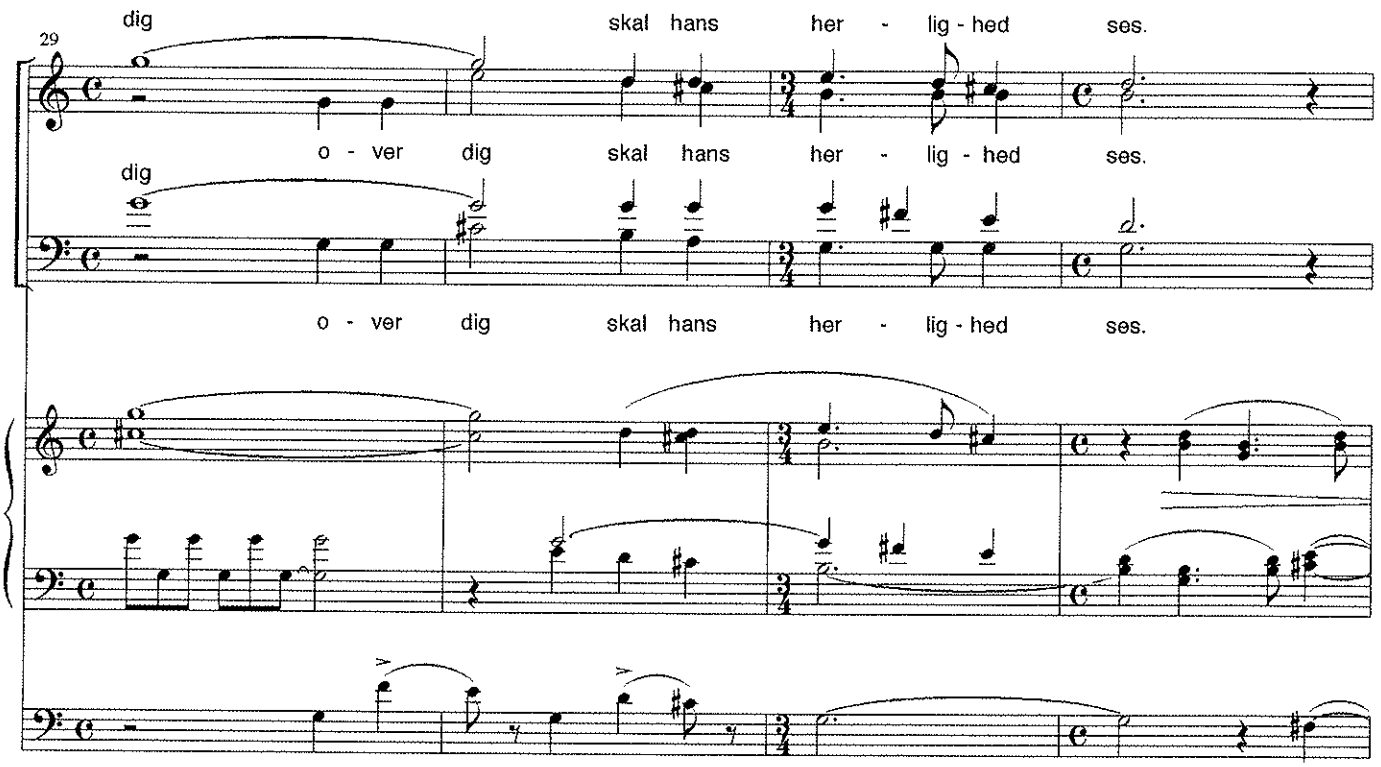
29
dig
skal hans her - lig - hed ses.
o - ver dig skal hans her - lig - hed ses.
dig
o - ver dig skal hans her - lig - hed ses.

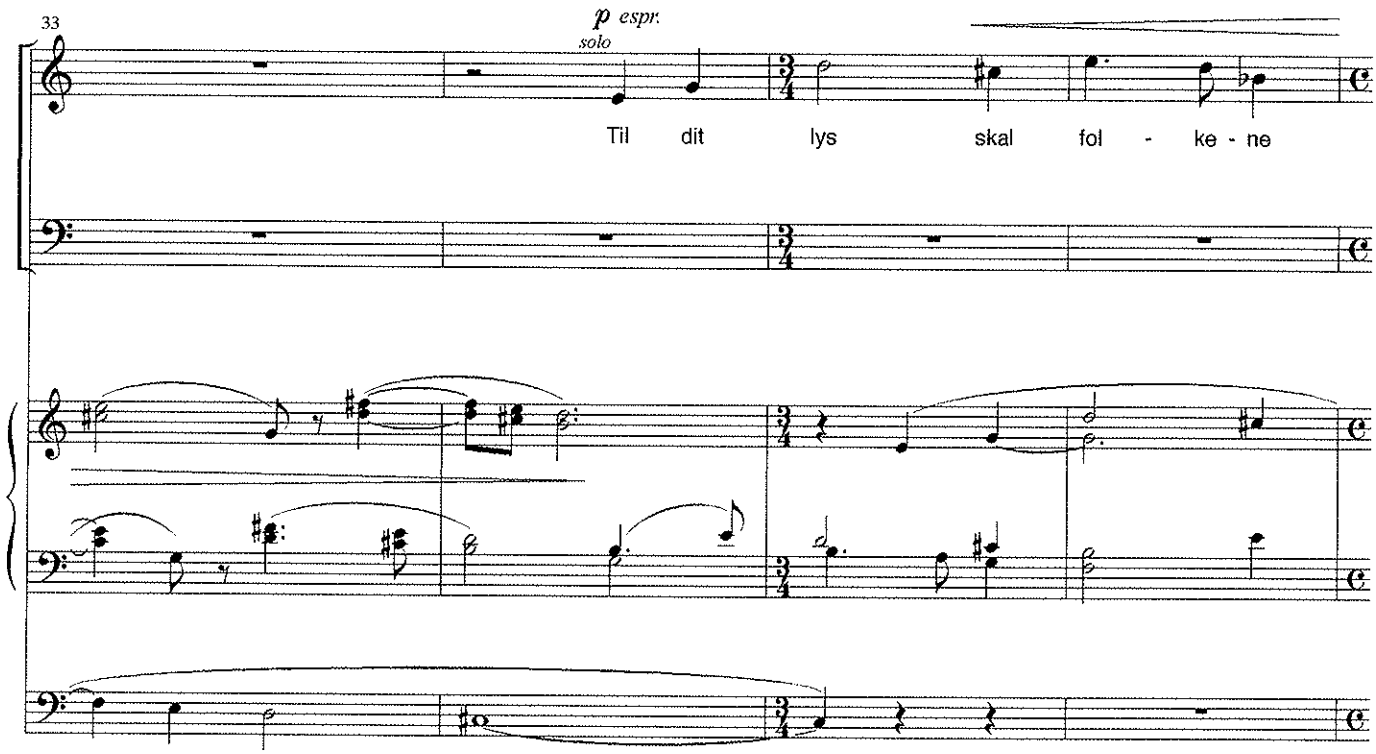
33
p espr.
solo
Til dit lys skal fol - ke - ne

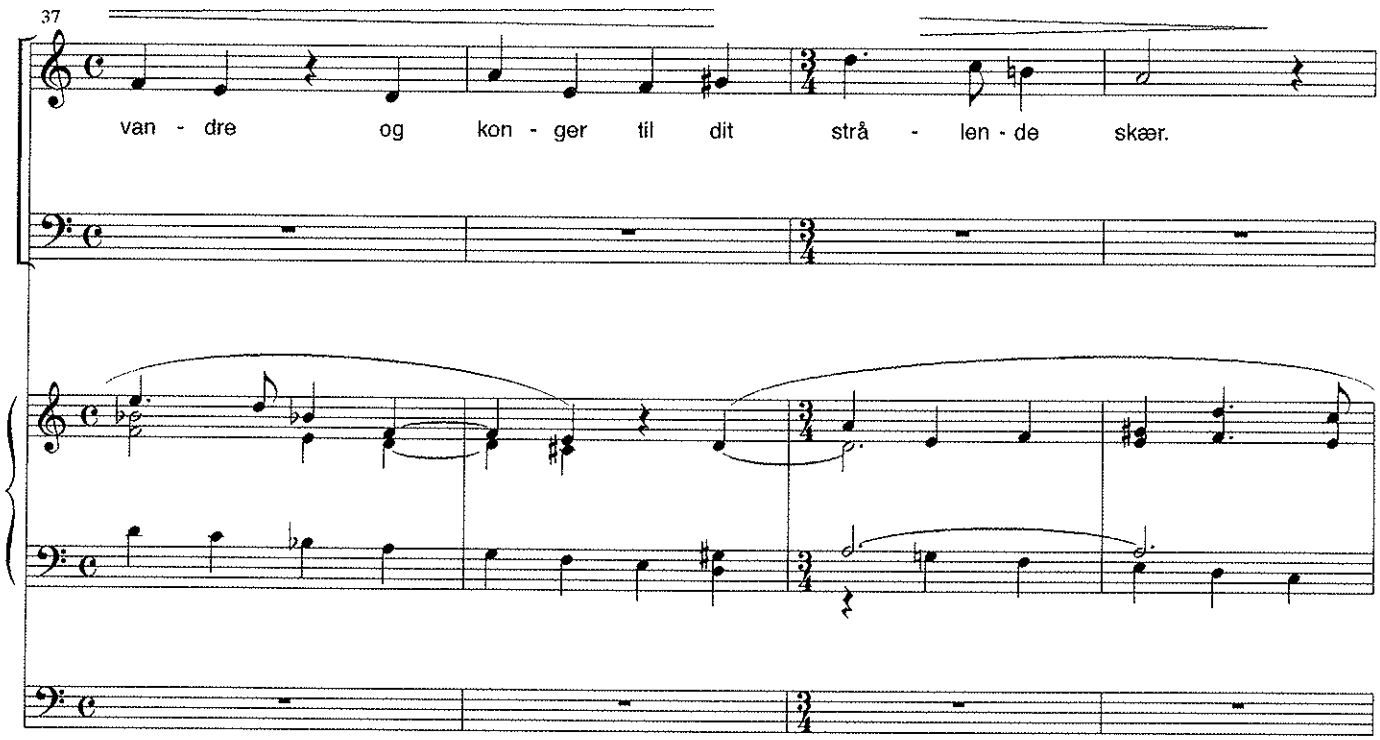
37
van - dre og kon - ger til dit strå - len - de skær.

41

Da strå - - - ler dit ø - je af glæ - de.

45

Dit hjer - te ban - ker og svul - mer:

p

De

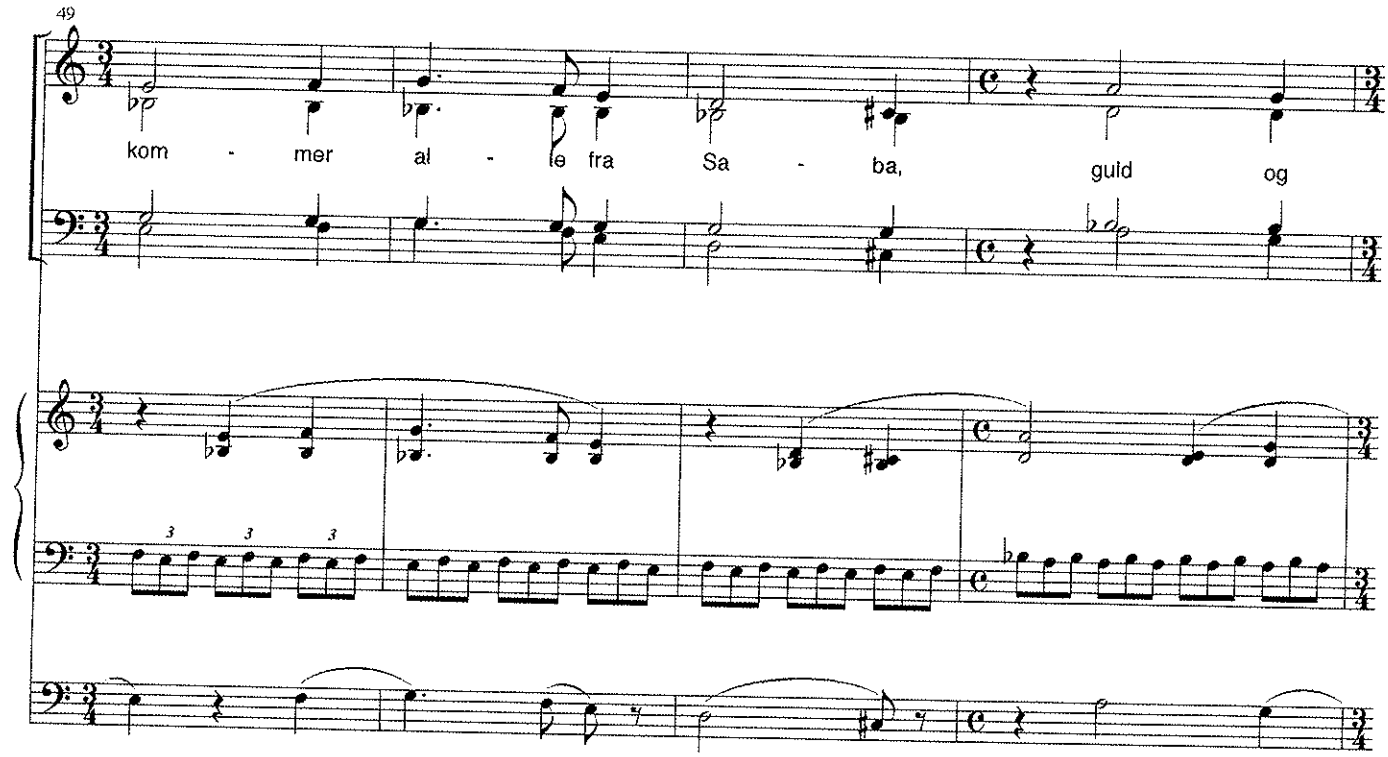
49
kom - mer al - le fra Sa - ba, guld og

53
f
rø - gel - se bæ - rer de og for - kyn - der Her - - - -
f

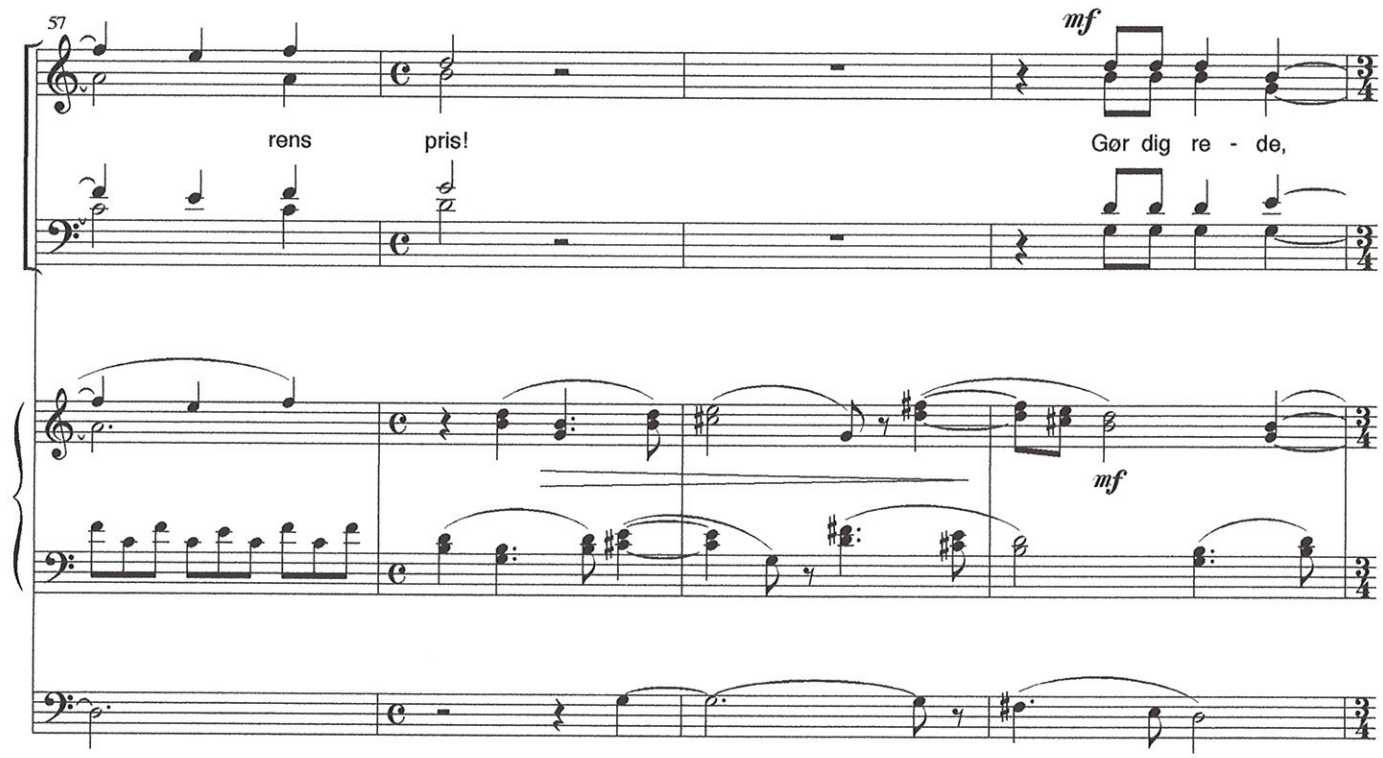

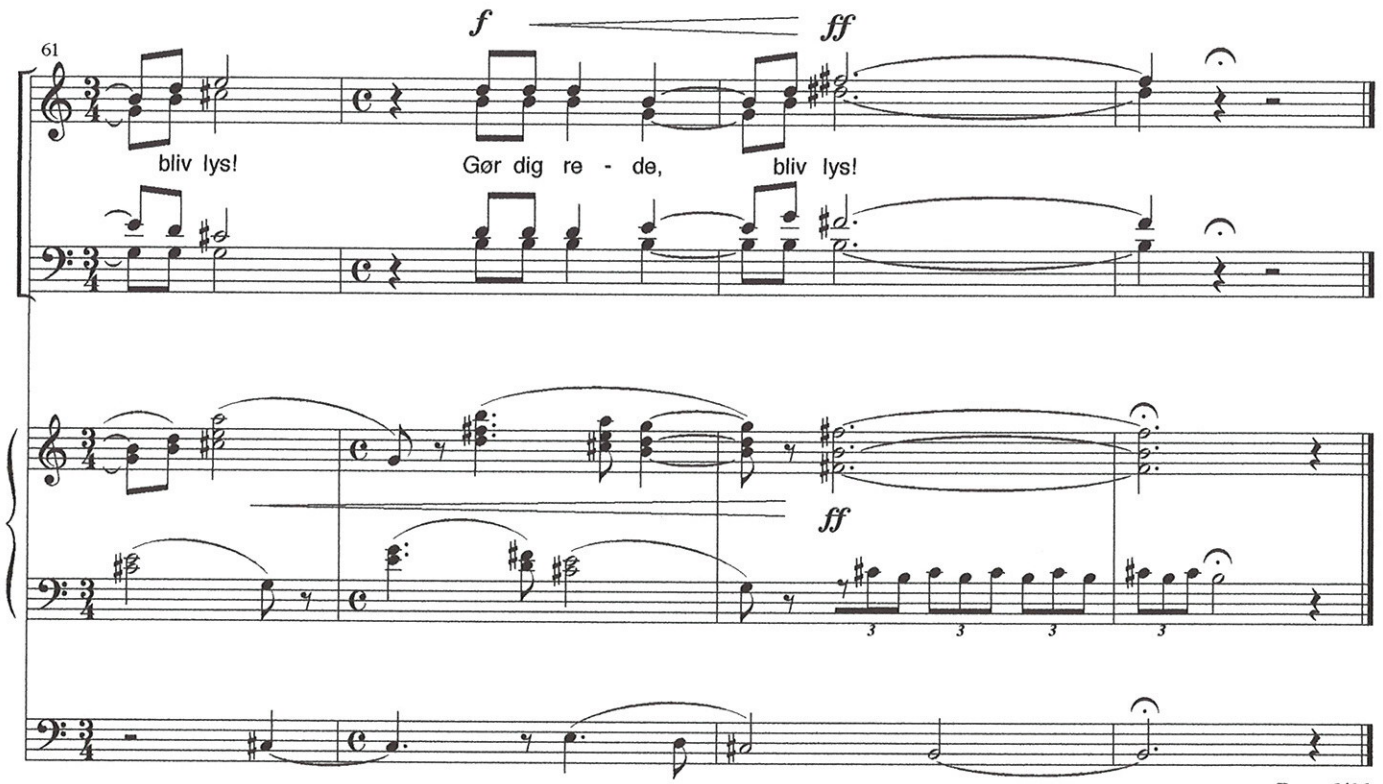

Dur.: 2'30

30.12.03

Amen!

efter velsignelsen

John Frandsen, 2011

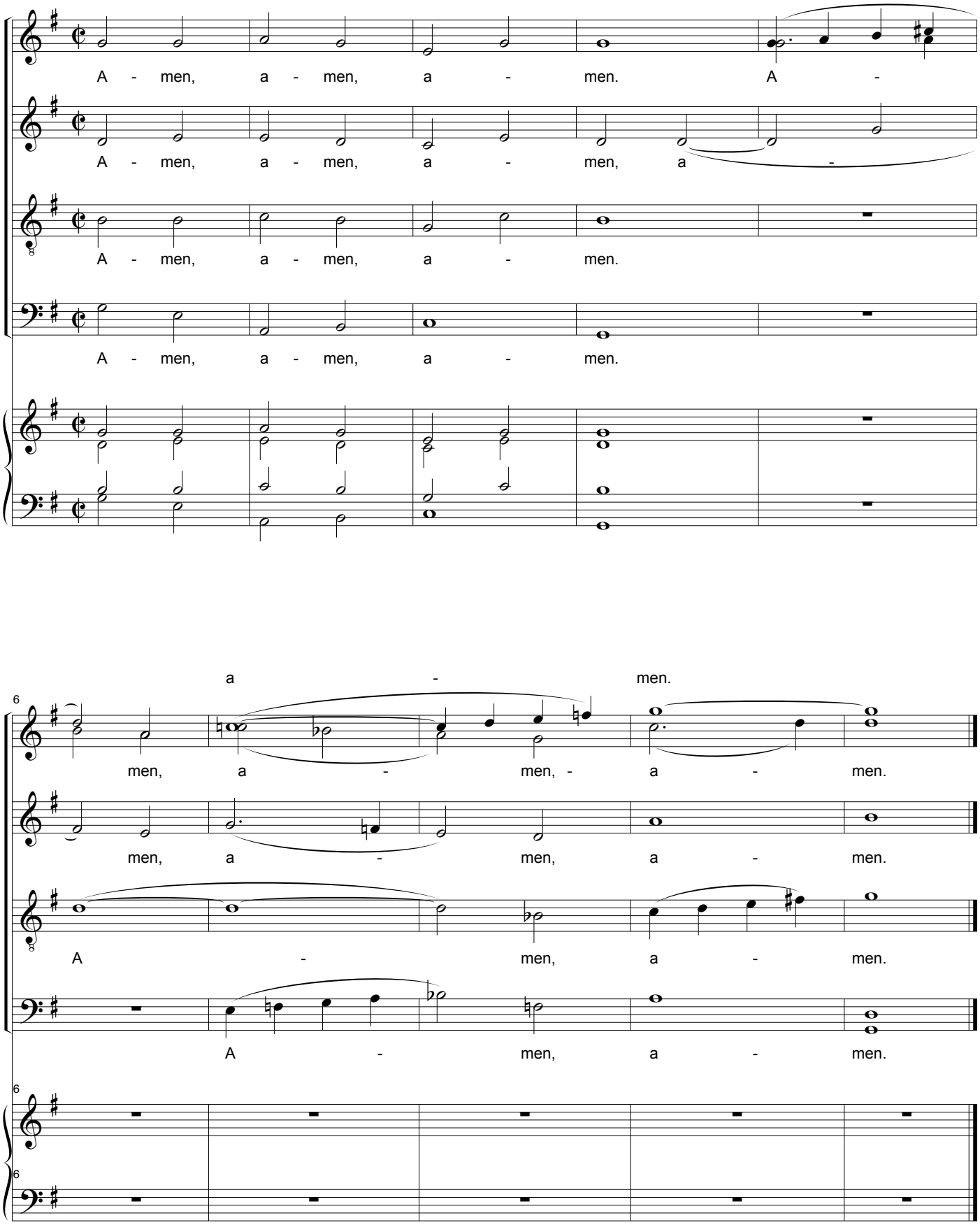

Vær velkommen, Herrens år!

John Frandsen, 2011

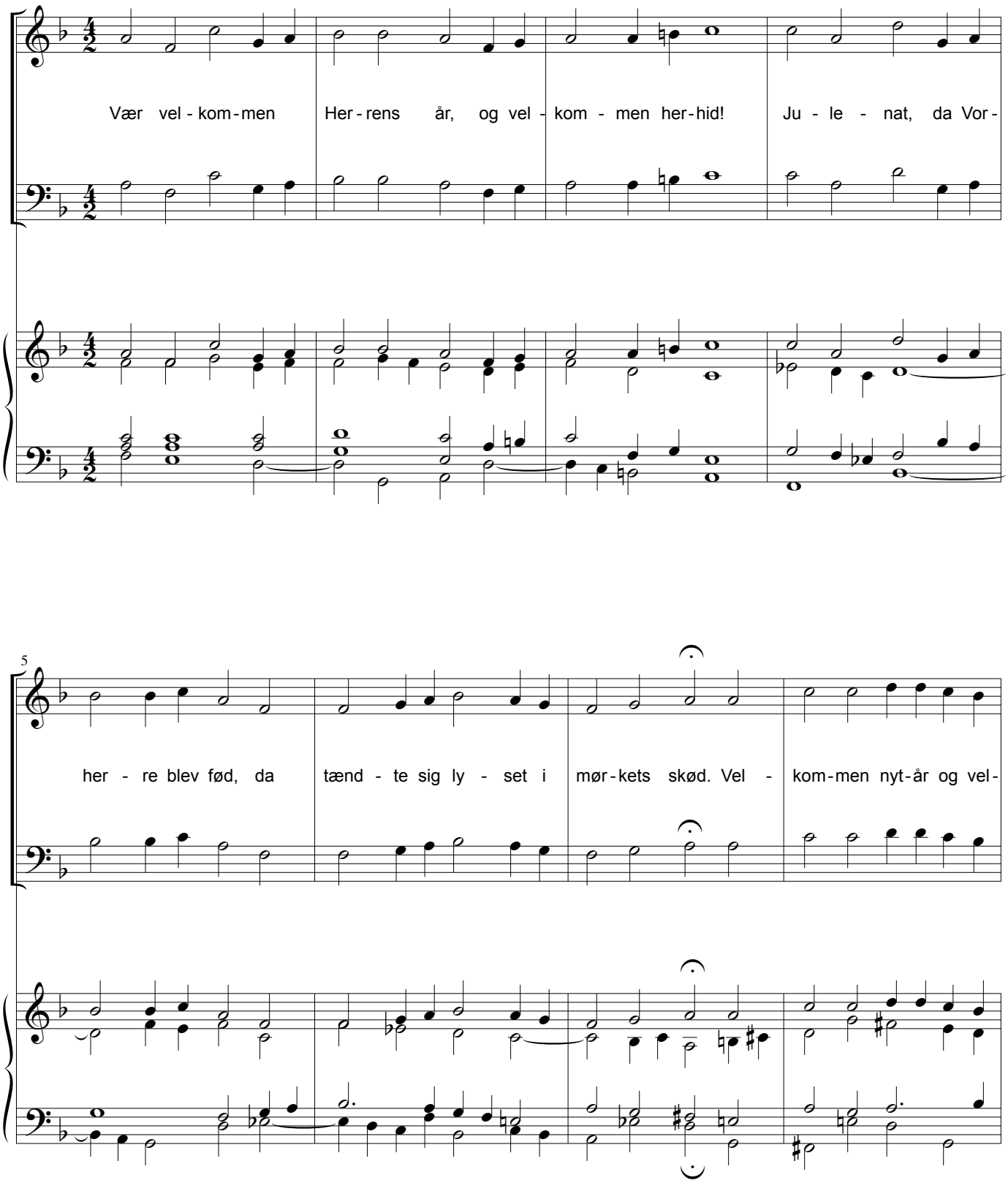

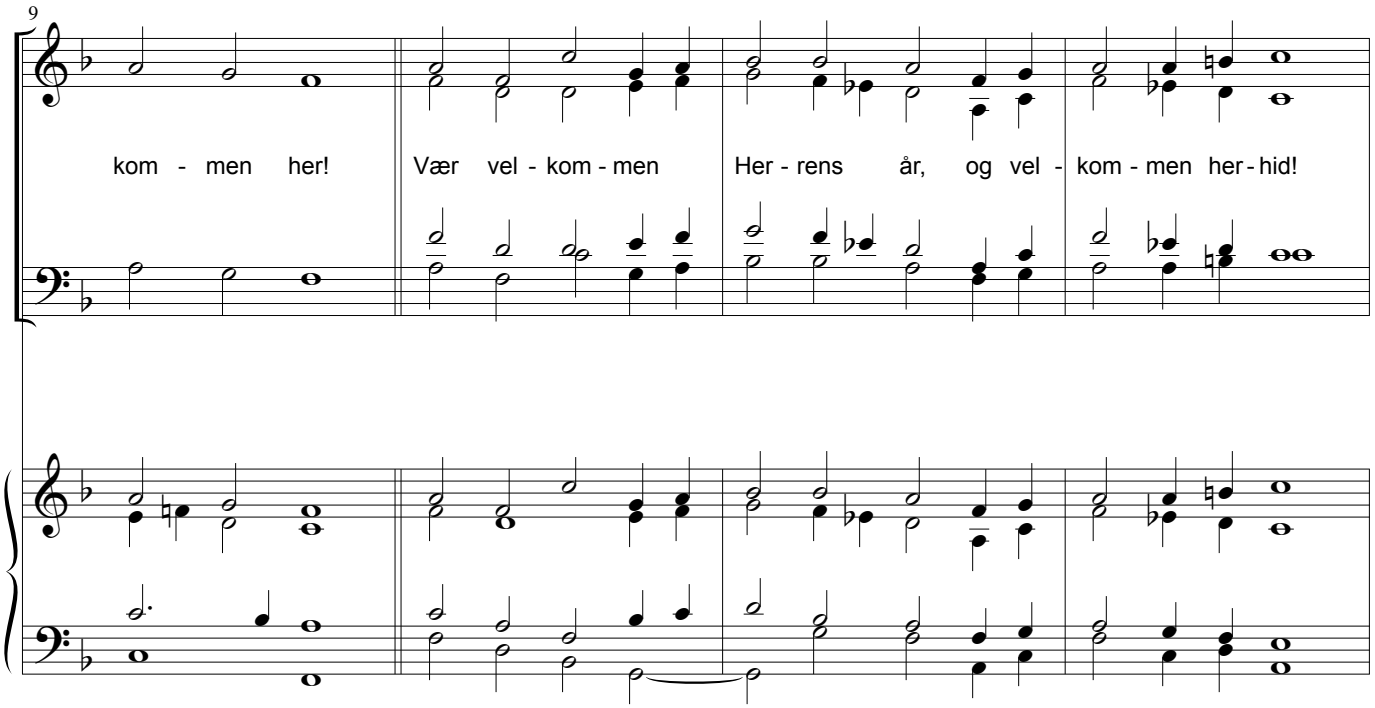
9
kom - men her!
Vær vel - kom - men
Her - rens år, og vel - kom - men her - hid!

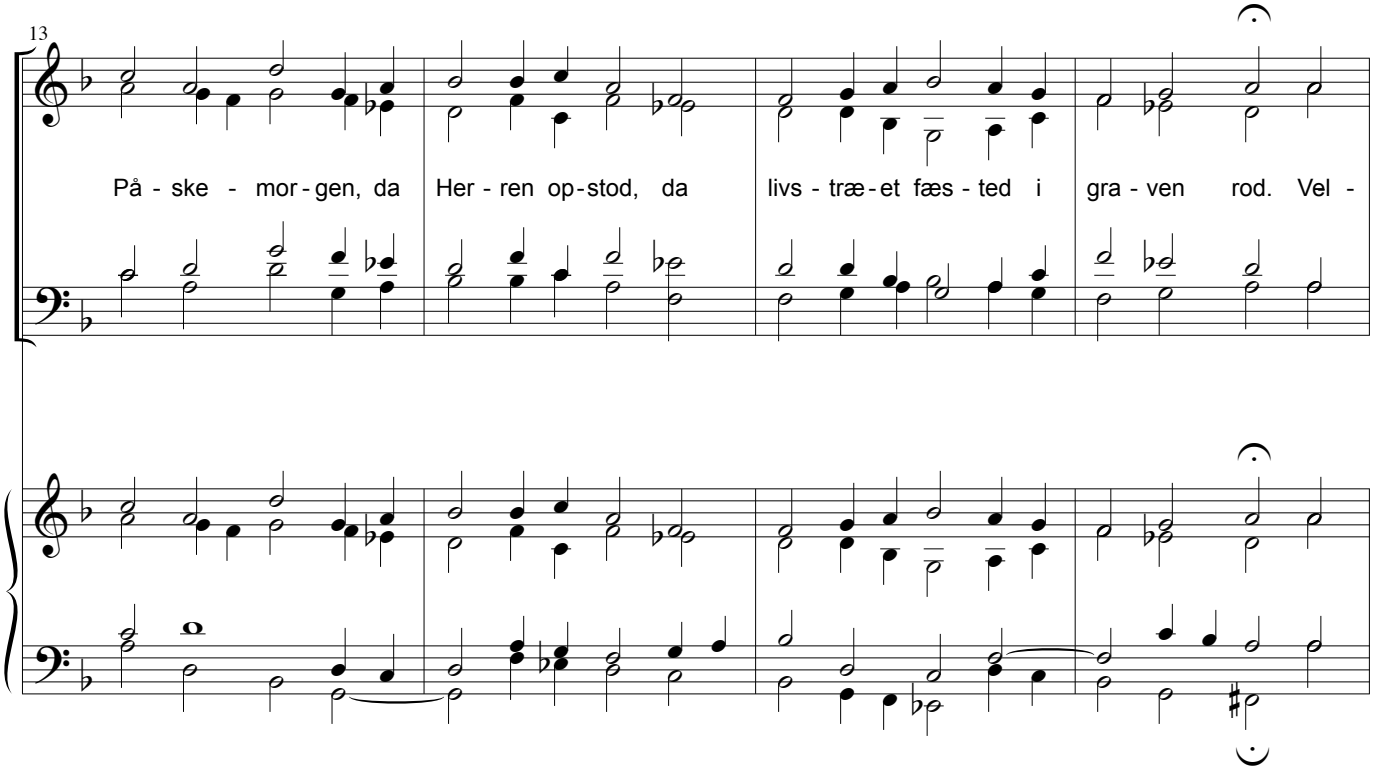
13
På - ske - mor - gen, da
Her - ren op - stod, da
livs - træ - et fæs - ted i
gra - ven rod. Vel -

17

Vær vel - kom - men Her - rens

kom - men nyt - år og vel - kom - men her!

Vær vel - kom - men Her - rens år, og vel -

Vær vel - kom - men Her - rens

Vær vel - kom - men Her - rens år, og vel -

21

år, og vel-kom-men her - hid! Pin - se - dag da Guds Ånd kom her - ned til vor skrø -

kom-men her-hid! Pin - se - dag, da Guds Ånd kom her - ned, da ned-steg Guds kraft til vor

år, og vel-kom-men her - hid! Pin - se - dag da Guds Ånd kom her - ned til vor skrø -

kom-men her-hid! Pin - se - dag, da Guds Ånd kom her - ned, da ned-steg Guds kraft til vor

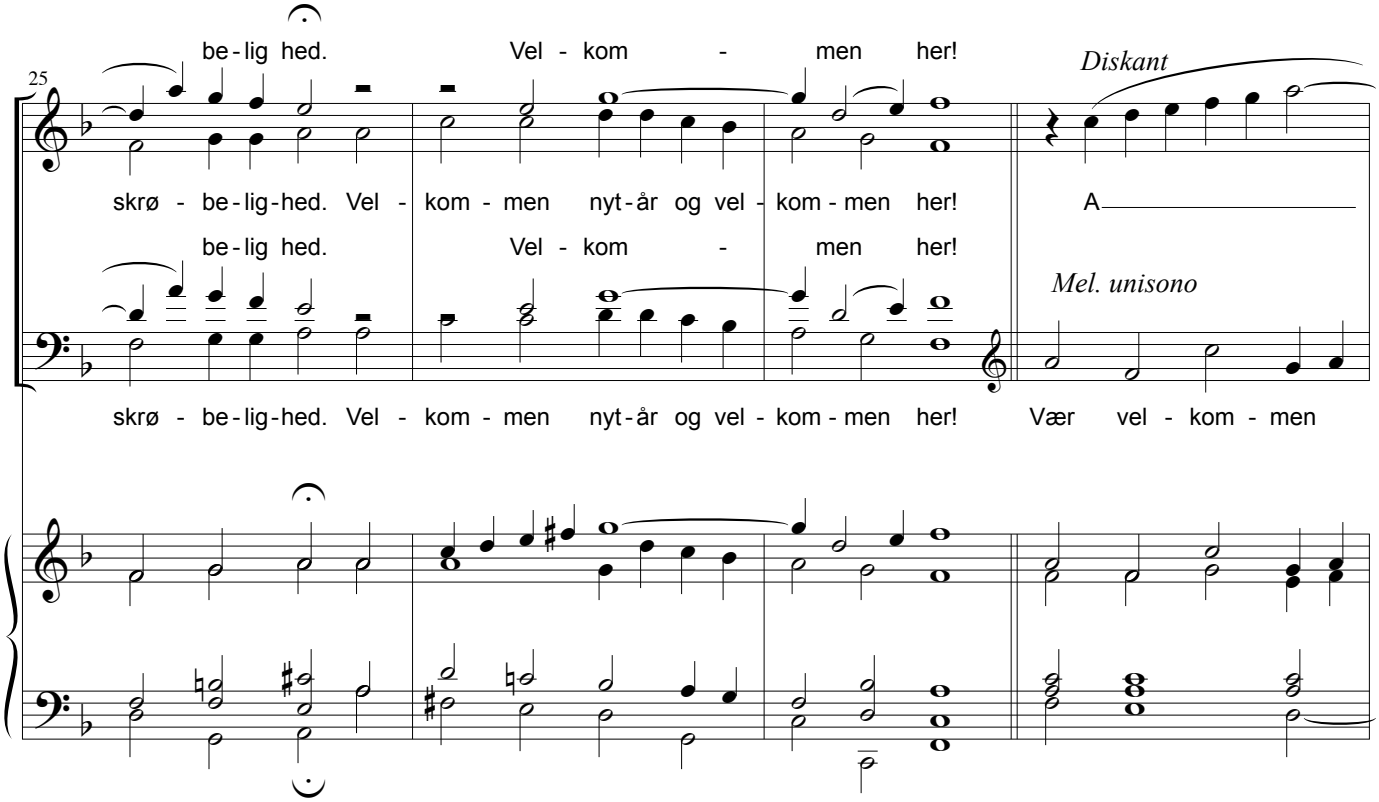
25
be-lig hed. Vel - kom - men her!
Diskant
skrø - be-lig-hed. Vel - kom - men nyt-år og vel - kom - men her!
A
be-lig hed. Vel - kom - men her!
Mel. unisono
skrø - be-lig-hed. Vel - kom - men nyt-år og vel - kom - men her!
Vær vel - kom - men

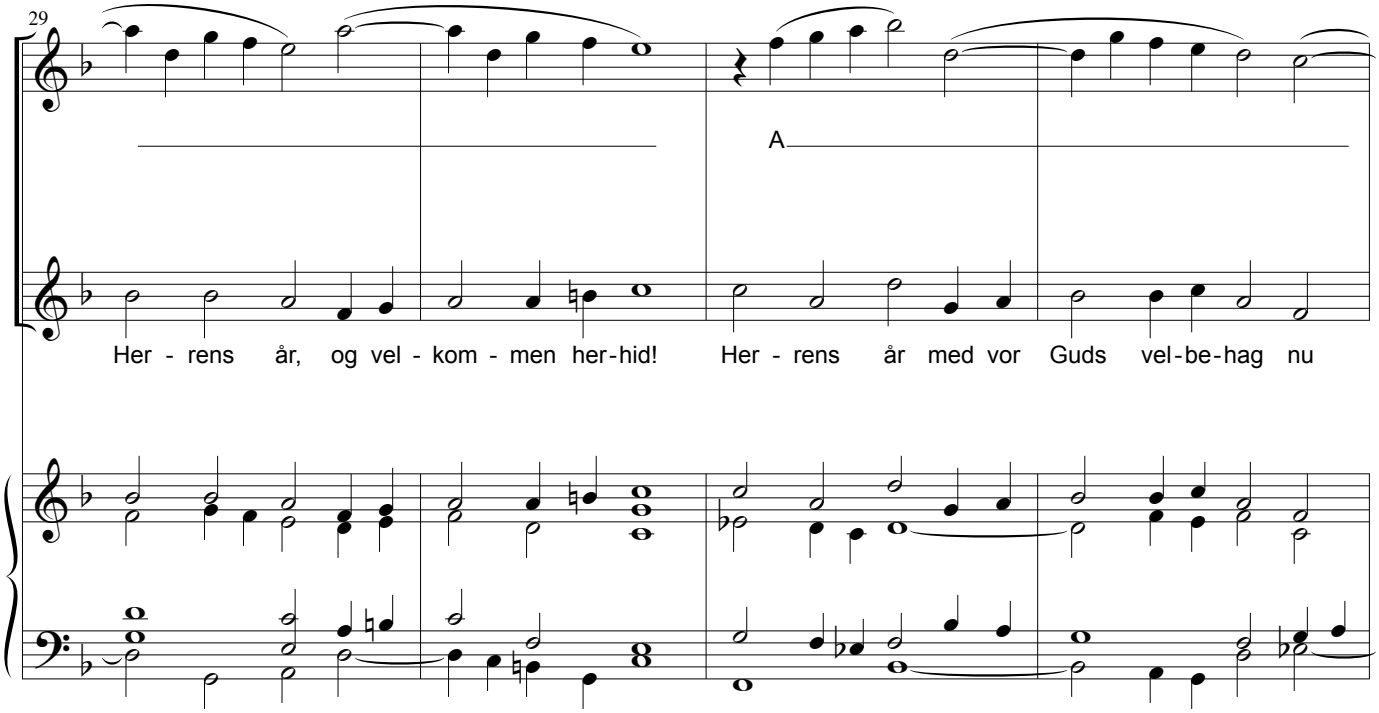
29
A
Her - rens år, og vel - kom - men her-hid!
Her - rens år med vor Guds vel-be-hag nu

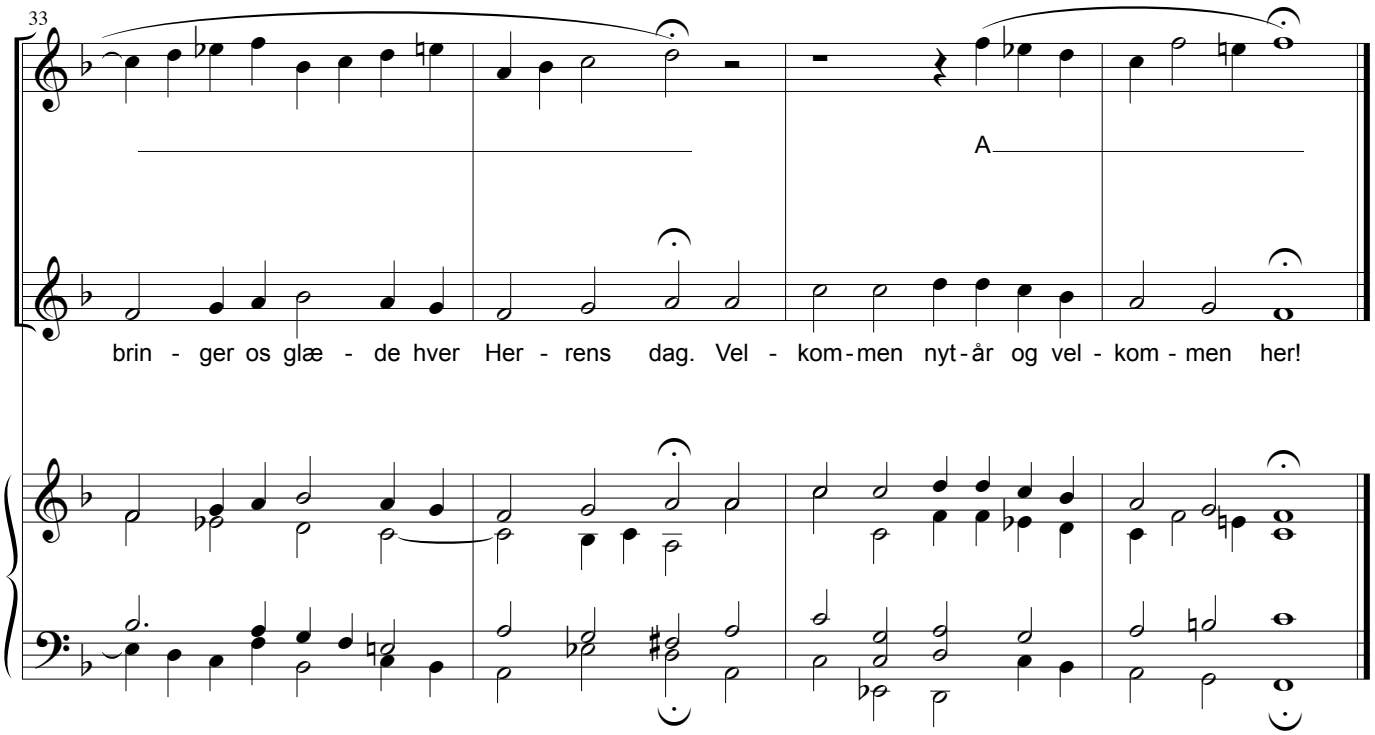
33
A
brin - ger os glæ - de hver Her - rens dag. Vel - kom-men nyt-år og vel - kom - men her!

Af højheden oprunden er

Toccata

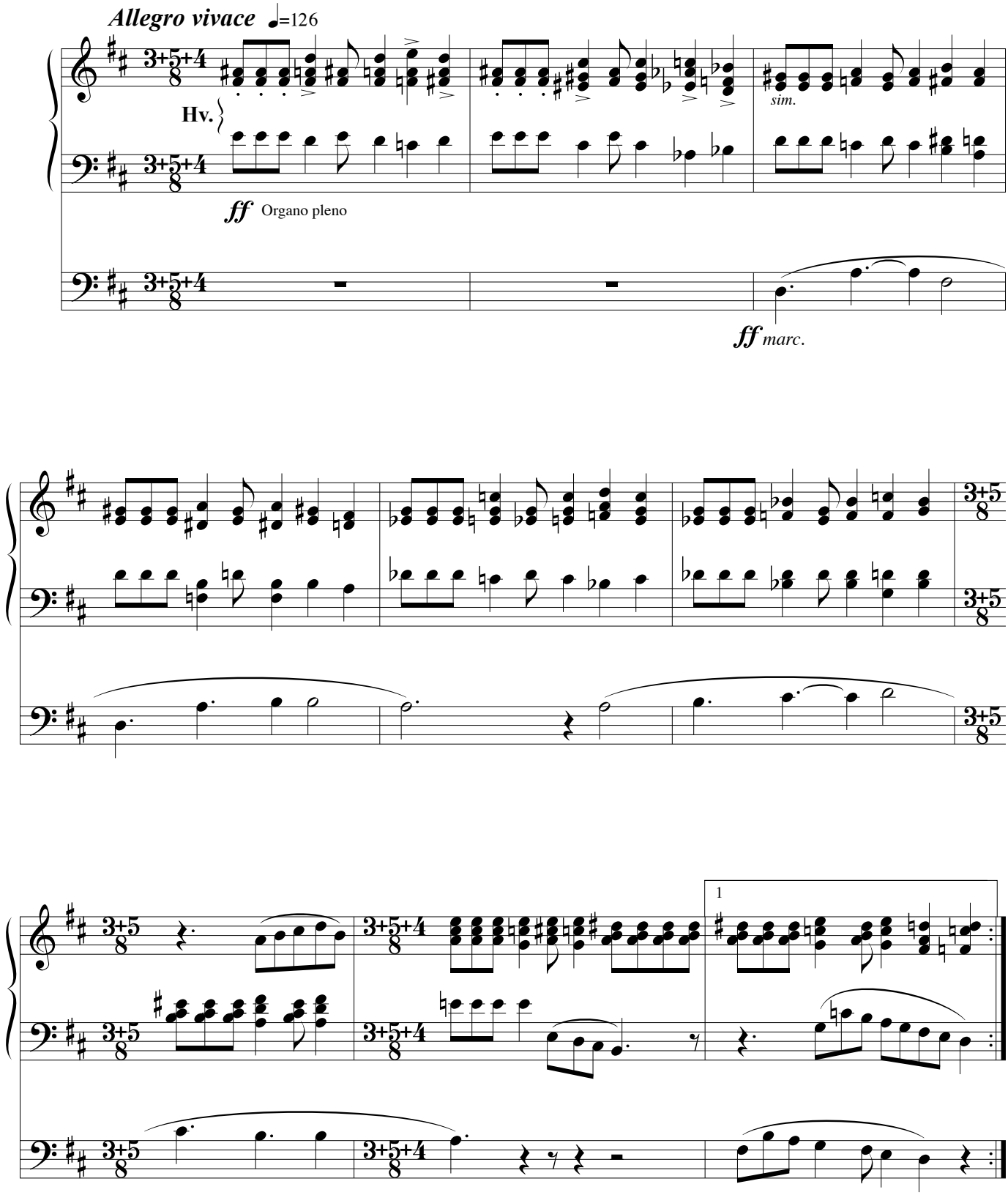

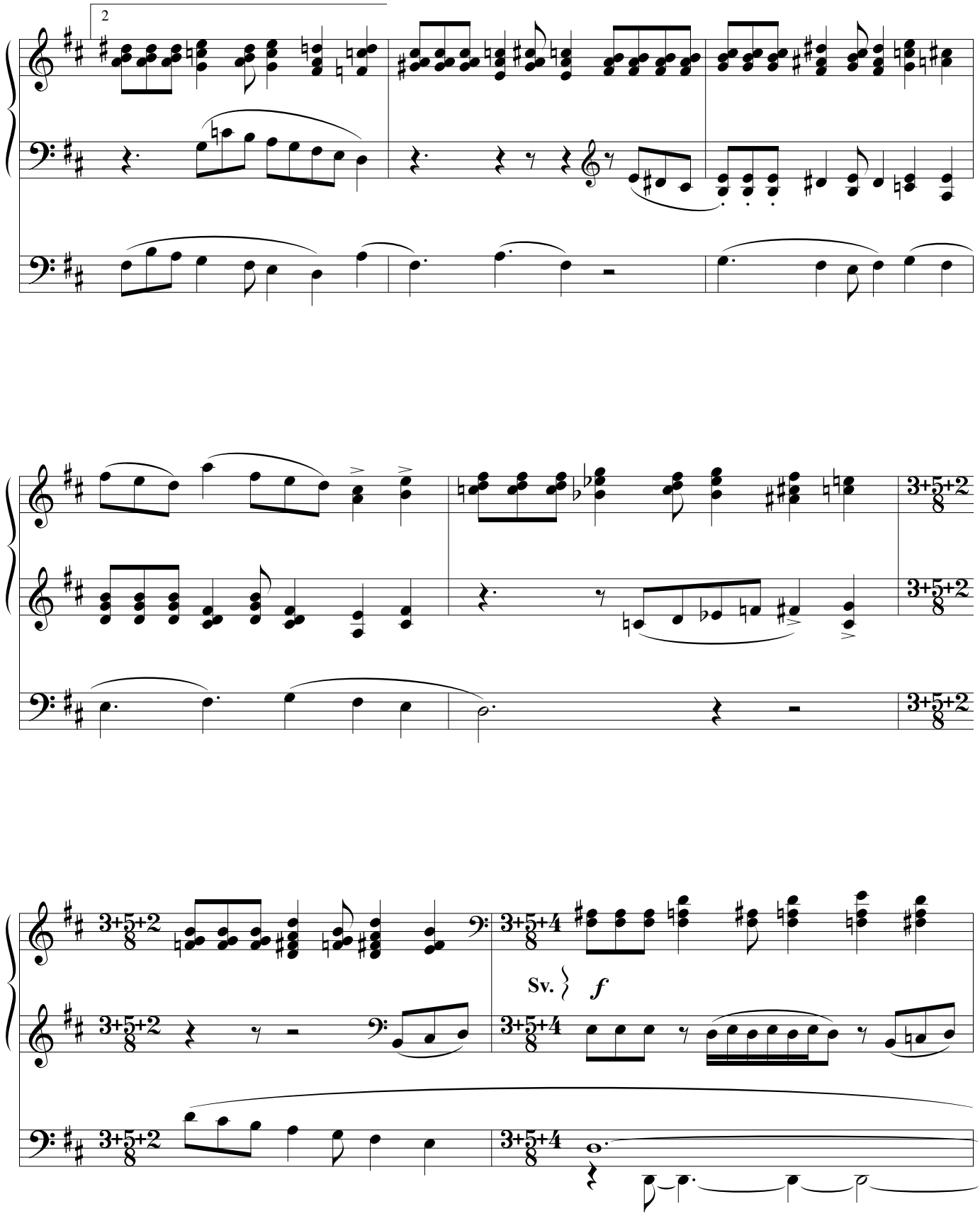
2
3+5+2
8
3+5+4
8
Sv.
f

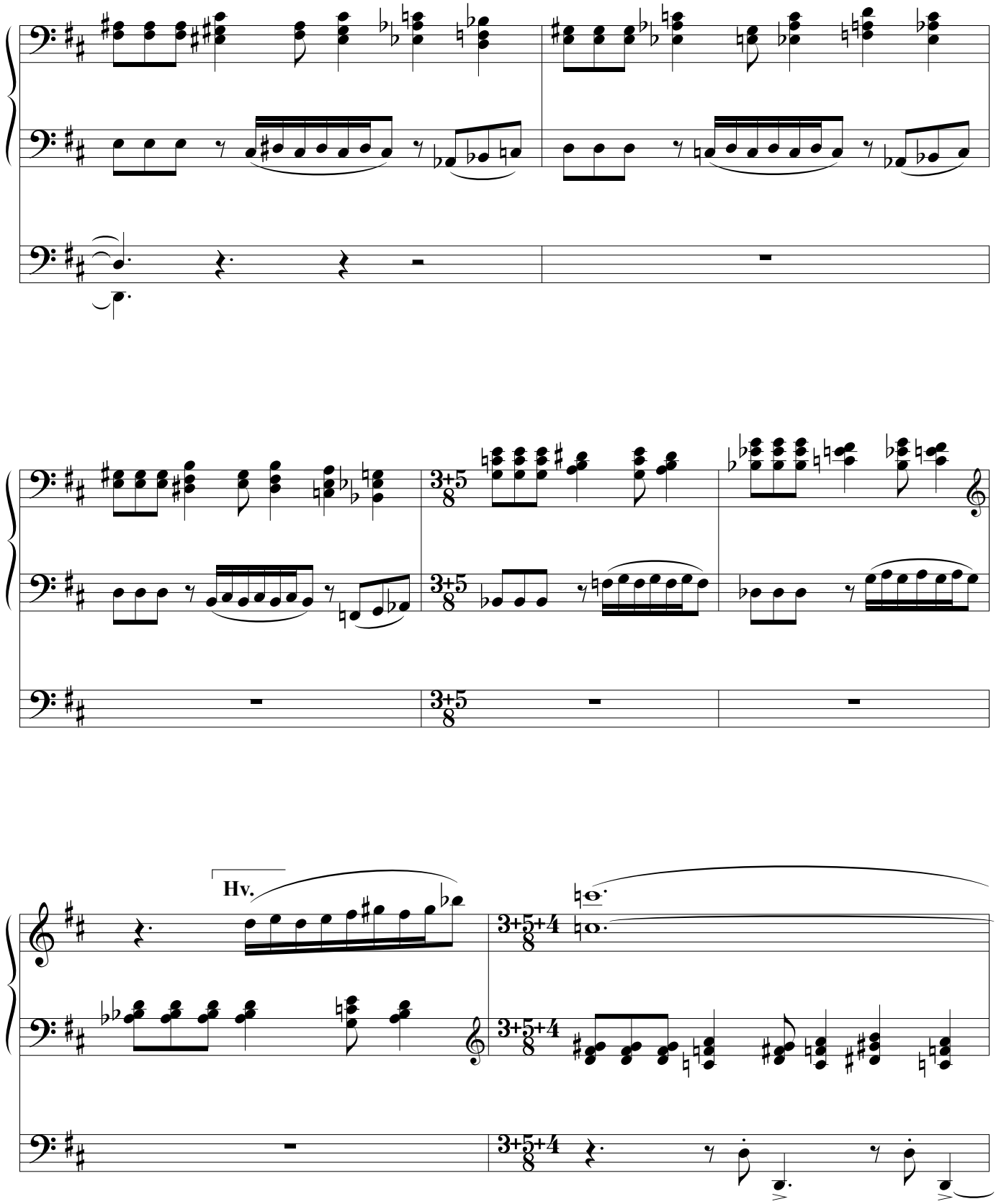
Hv.
3+5/8
3+5+4/8

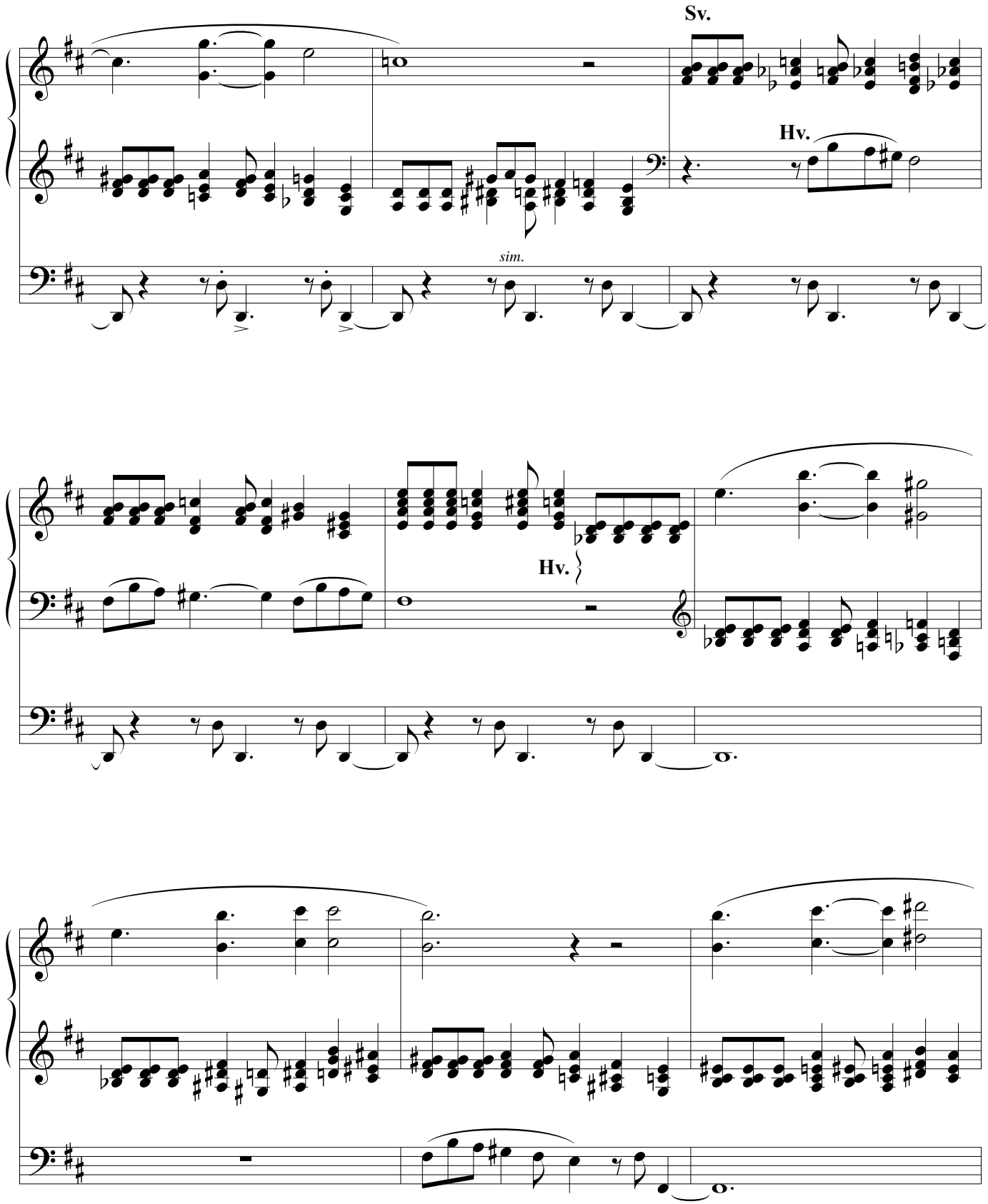
Sv.
Hv.
sim.
Hv.

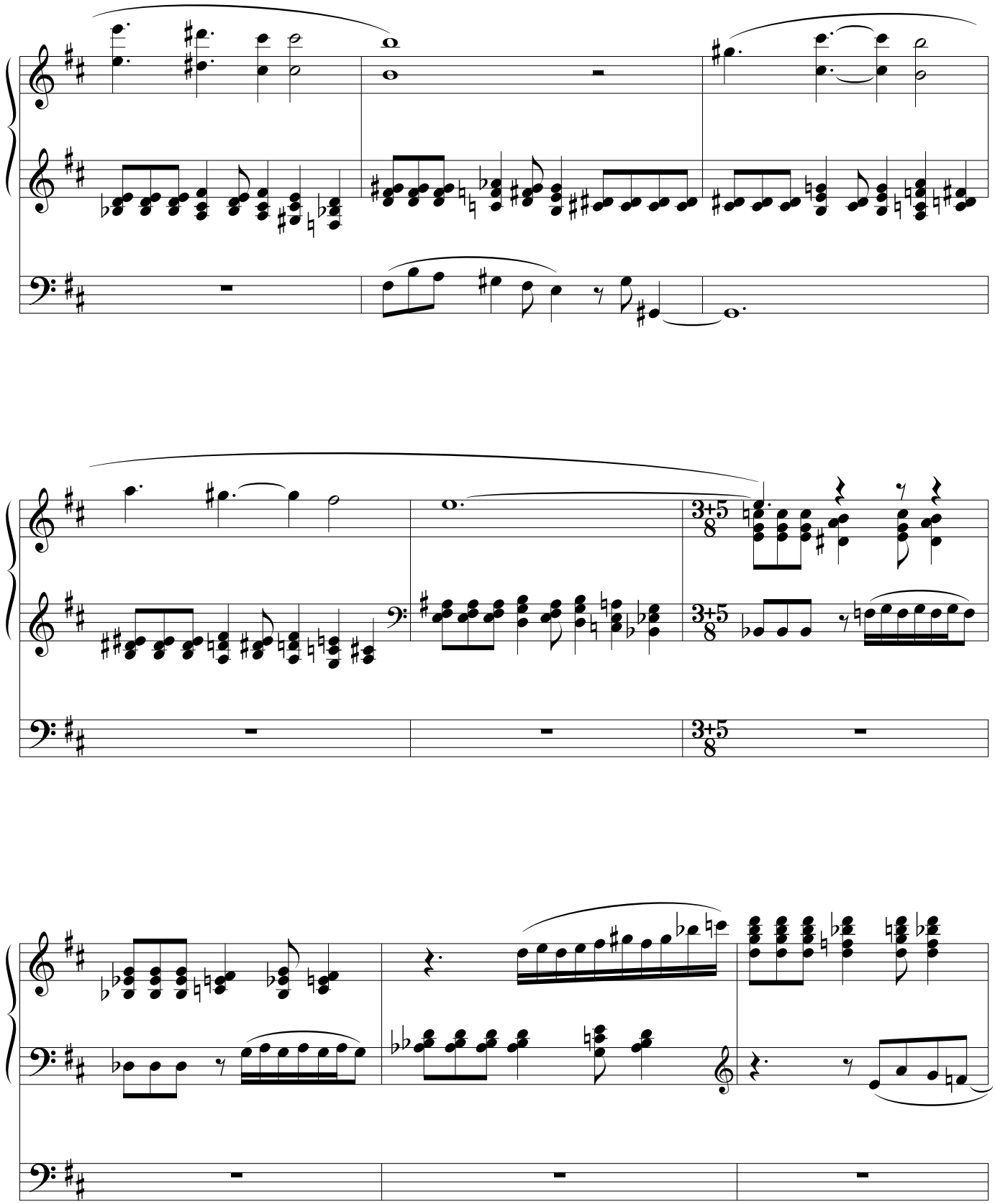
3+5
8
3+5
8
3+5
8

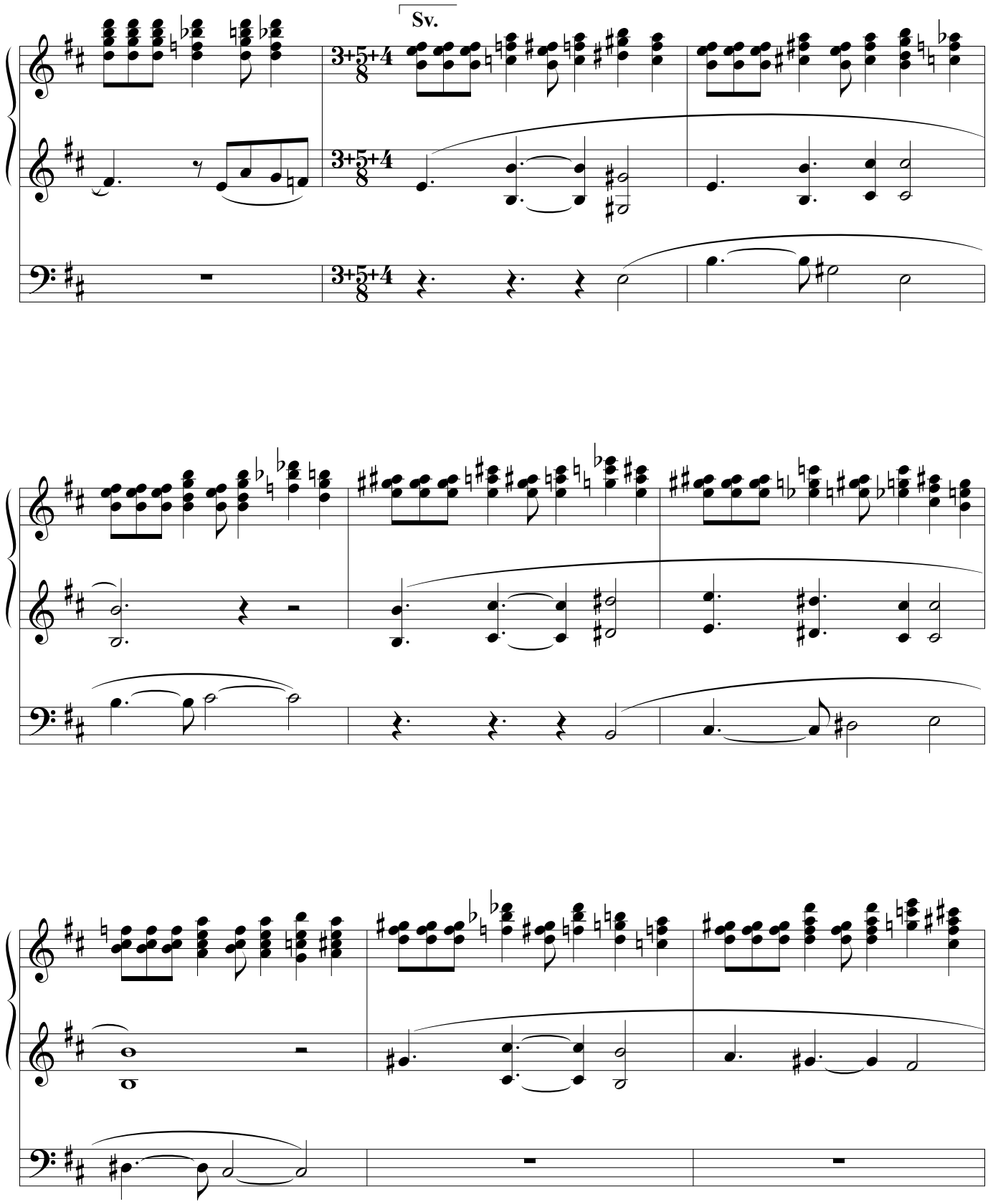
Sv.
3+5+4
8

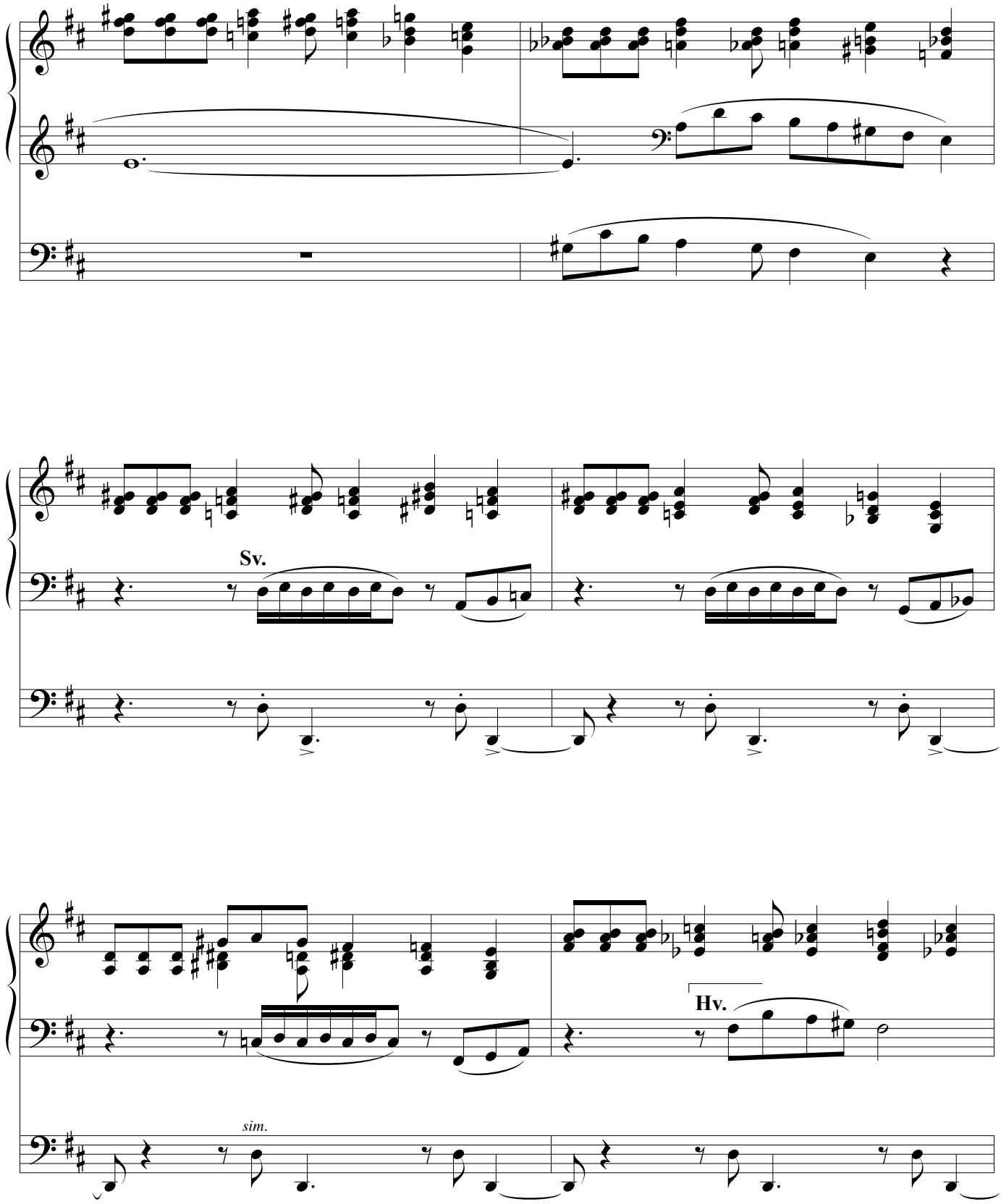
Sv.
Hv.
sim.

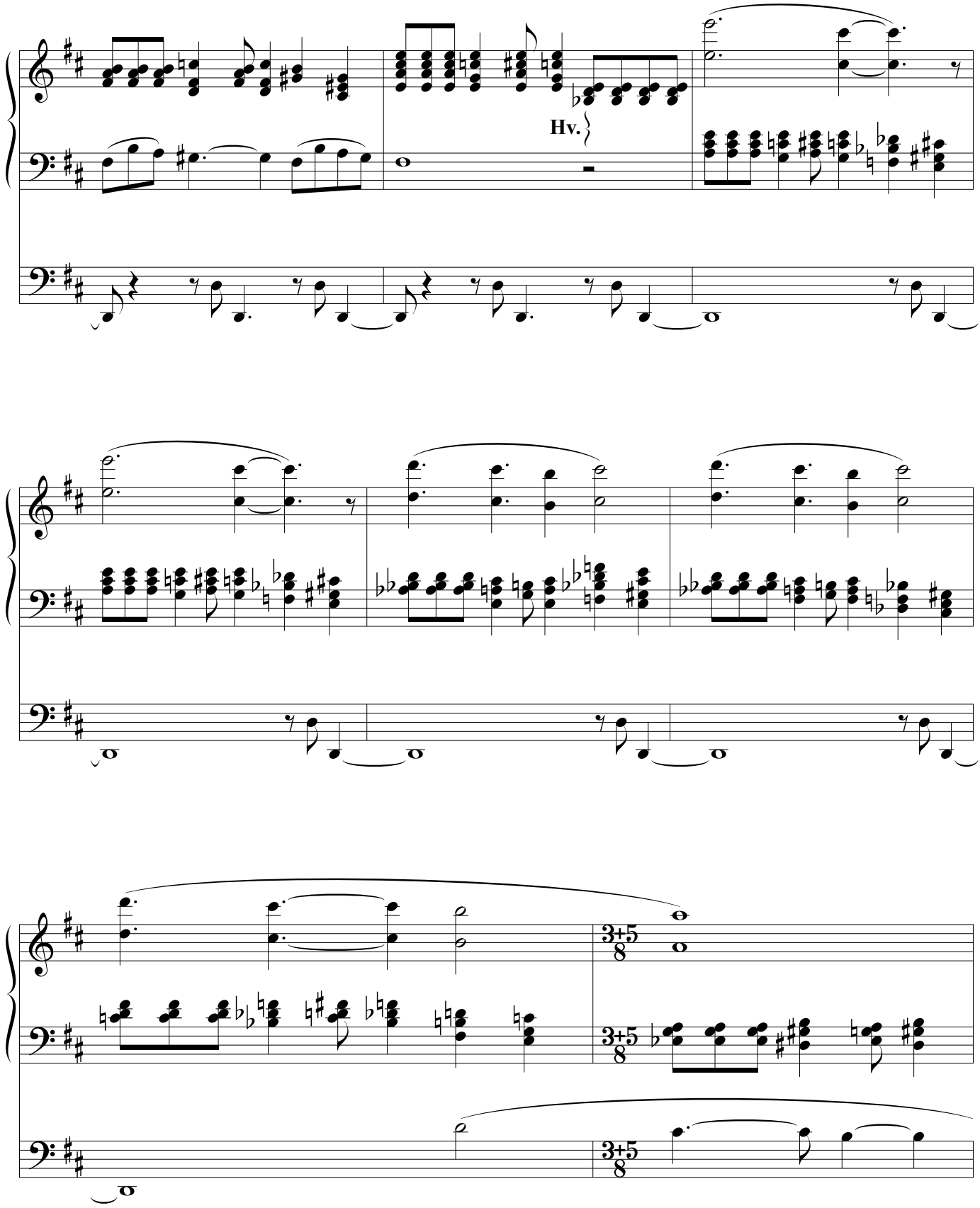
Hv.
3+5
8

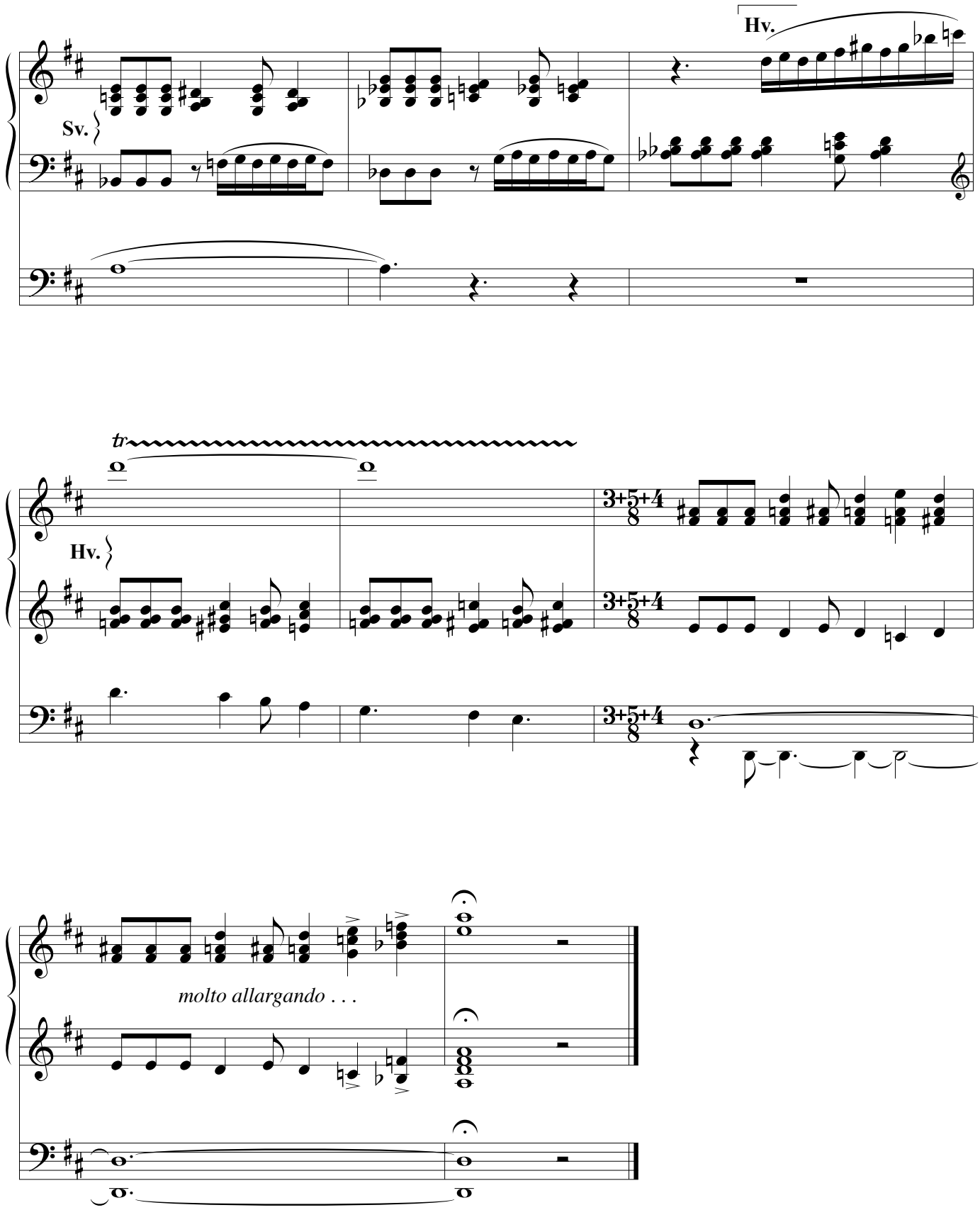
Hv.
Sv.
tr
Hv.
3+5+4
8
3+5+4
8
3+5+4
8
molto allargando . . .